

# Program gospodarenja šumama šumoposjednika Vrbnik-Baška

Alen Berta, dipl.ing.šum.  
Pro Silva d.o.o. - za gospodarenje šumama  
Trg senjskih uskoka 1-2, Zagreb  
091 2363 282  
[aberta@oikon.hr](mailto:aberta@oikon.hr)

# PROSILVA

- ❖ **20 inženjera šumarstva**
- ❖ **Ovlaštenja za uređivanje šuma, lovno gospodarenje, šumske prometnice, uzgajanje i iskorištavanje šuma, ekologija i uređivanje šuma**
- ❖ **Programi gospodarenja šumama**
- ❖ **Lovnogospodarske osnove**
- ❖ **Vođenje šumskog posjeda**
- ❖ **Usluge doznake i otpreme**
- ❖ **Posredovanje za ugovaranje šumskih radova (sječa, izvlačenje, prodaja)**
- ❖ **Projektiranje šumskih prometnica**
- ❖ **Izrada elaborata učinkovitosti šumskih prometnica**
- ❖ **Priprema dokumentacije za natječaje financiranja (EAFRD-fond za ruralni razvoj): financiranje konverzije, izrade šumskih prometnica**

# Programi za gospodarenje šumama šumoposjednika

- **Pravilnik o uređivanju šuma**
- **Propisani:**
  - **sadržaj,**
  - **metodologija**

# UKRATKO

## programi prikazuju

- površine šuma
- točne drvne zalihe i priraste
- opis zdravstvenog stanja
- popis šumoposjednika
- opis staništa i sastojina
- smjernice gospodarenja s propisanim etatom i uzgojnim radovima

# Koristi od Programa

- **stručna podloga za gospodarenje šumama**
- **mogućnost suradnje šumoposjednika i šumarskih stručnjaka kod planiranja**
- **omogućeno unapređenje stanja šuma**
- **olakšava izradu operativnih planova, time i dostupnost subvencijama**
- **osiguranje lakšeg pristupa i radova u šumi**
- **programom se planira izgradnja šumskih prometnica**

# Koristi od Programa

- **podloga za pribavljanje i osiguranje dodatnih sredstava za izvođenje radova**
- **preduvjet za certifikaciju šuma**
- **povećanje transparentnosti u gospodarenju**
- **moguće je točnije određivanje vrijednosti šume**

# VAŽNO

- **Propisi Programa za šumoposjednike nisu obavezni već na razini preporuke, ali ako ih se pridržavaju imaju pravo na sufinansiranje određenih radova iz fonda OKFŠa (fond općekorisnih funkcija šuma)**
- **Ukoliko je čestica obuhvaćena ovim Programom (tj obrasla je šumskom vegetacijom), a u katastru se vodi kao pašnjak, livada i sl, šumoposjednik (u postupku izrade Programa) može tražiti izuzeće te čestice iz Programa u svrhu privođenja izvornoj kulturi**



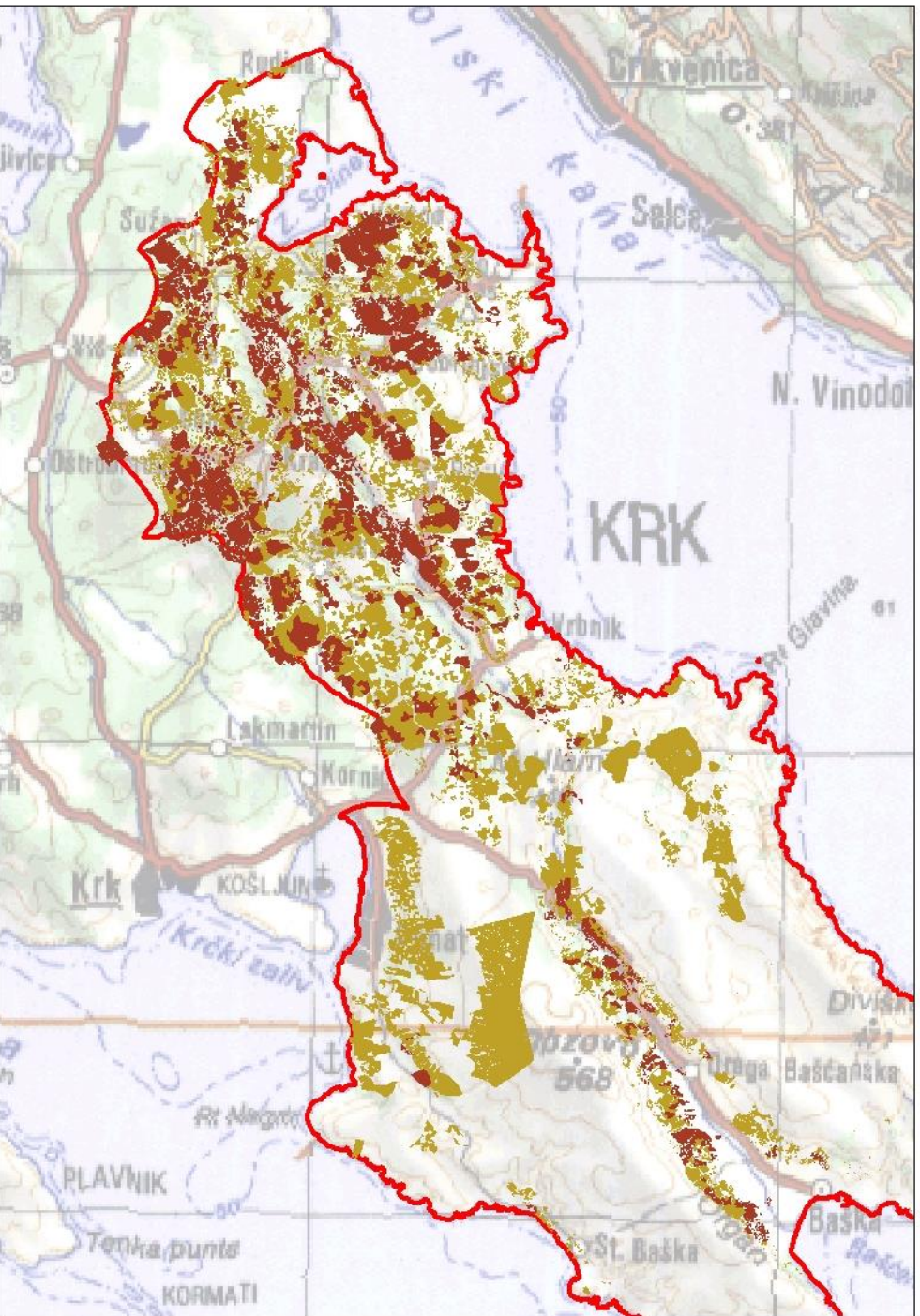



# Osnovni podaci

- **Trenutna površina 6140 ha**
- **3760 ha je 100% šuma u katastru**
- **Približno 2300 ha mjerljivo (1256 primjernih ploha)**
  
- **33269 čestice (cijele ili dijelom obrasle vegetacijom)**
- **Prosječna veličina čestice 0,1846 ha**

**HVALA NA PAŽNJI !**

**Alen Berta**

**091 2363 282**

**[aberta@oikon.hr](mailto:aberta@oikon.hr)**