

1. KORIŠTENJE I NAMJENA POVRŠINA

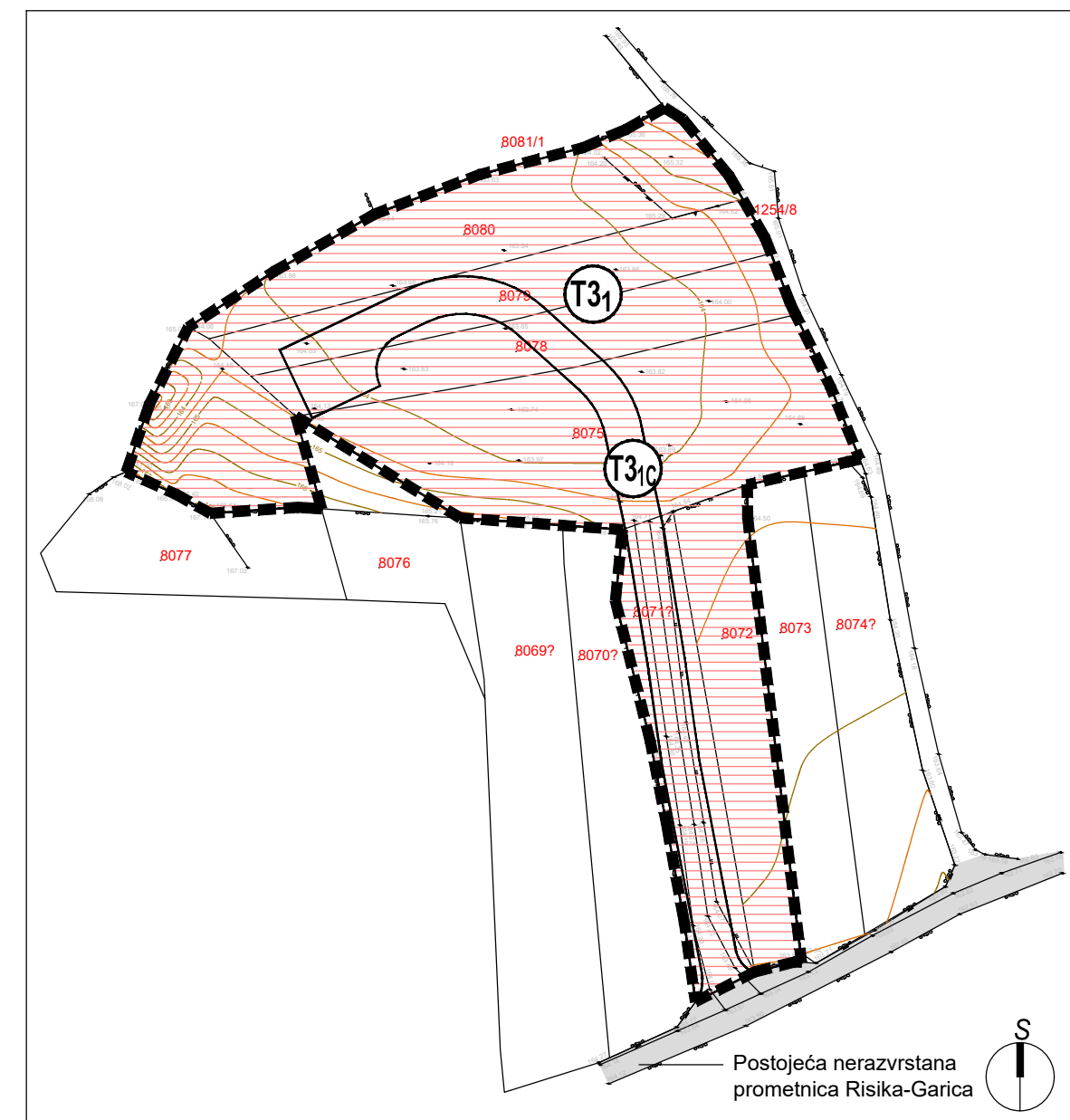

TUMAČ ZNAKOVA

GRANICE

GRANICA OBUHVATA KAMPA KATLOV

NAMJENA POVRŠINA

UGOSTITELJSKO-TURISTIČKA NAMJENA - KAMP

INTERNA PROMETNICA
*Položaj interne prometnice moguće je korigirati sukladno sa stvarnim stanjem na terenu

2.1. PROMETNA, ULIČNA I KOMUNALNA INFRASTRUKTURNA MREŽA - PROMET

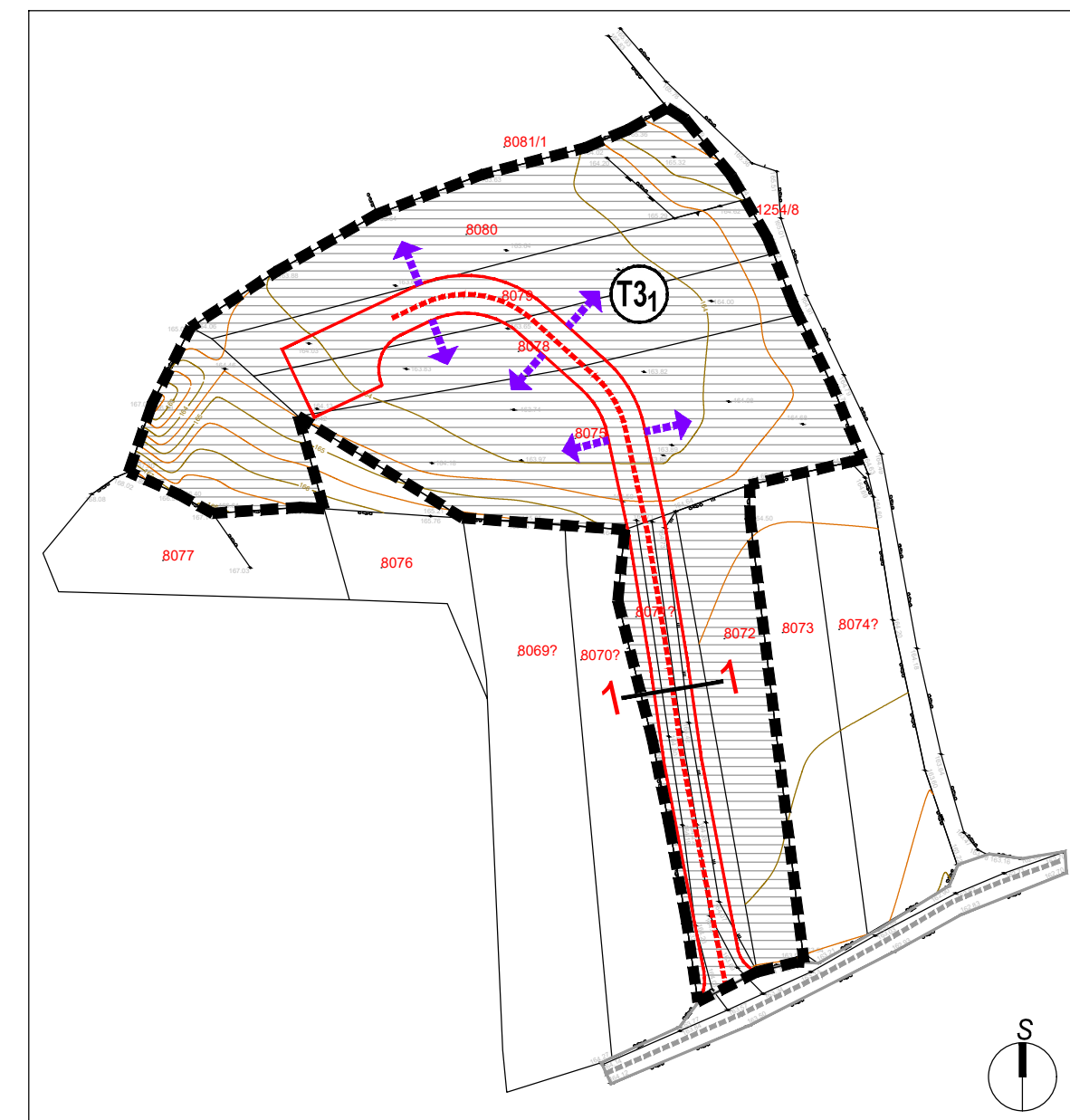

TUMAČ ZNAKOVA

GRANICE

GRANICA OBUHVATA KAMPA KATLOV

KATEGORIZACIJA PROMETNICA

GLAVNA INTERNA PROMETNICA

SMJER SABIRNE INTERNE PROMETNICE

POSTOJEĆA NERAZVRSTANA PROMETNICA

NAMJENA POVRŠINA

UGOSTITELJSKO-TURISTIČKA NAMJENA - KAMP

1 OZNAKA PRESJEKA PROMETNICE

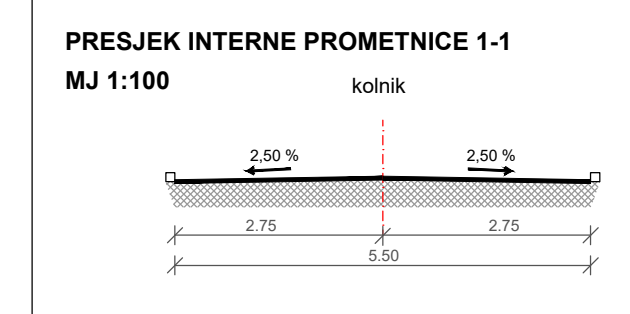

2.2. PROMETNA, ULIČNA I KOMUNALNA INFRASTRUKTURNA MREŽA - ENERGETSKI SUSTAV, TELEKOMUNIKACIJE, VODOOPSKRBA I ODVODNJA

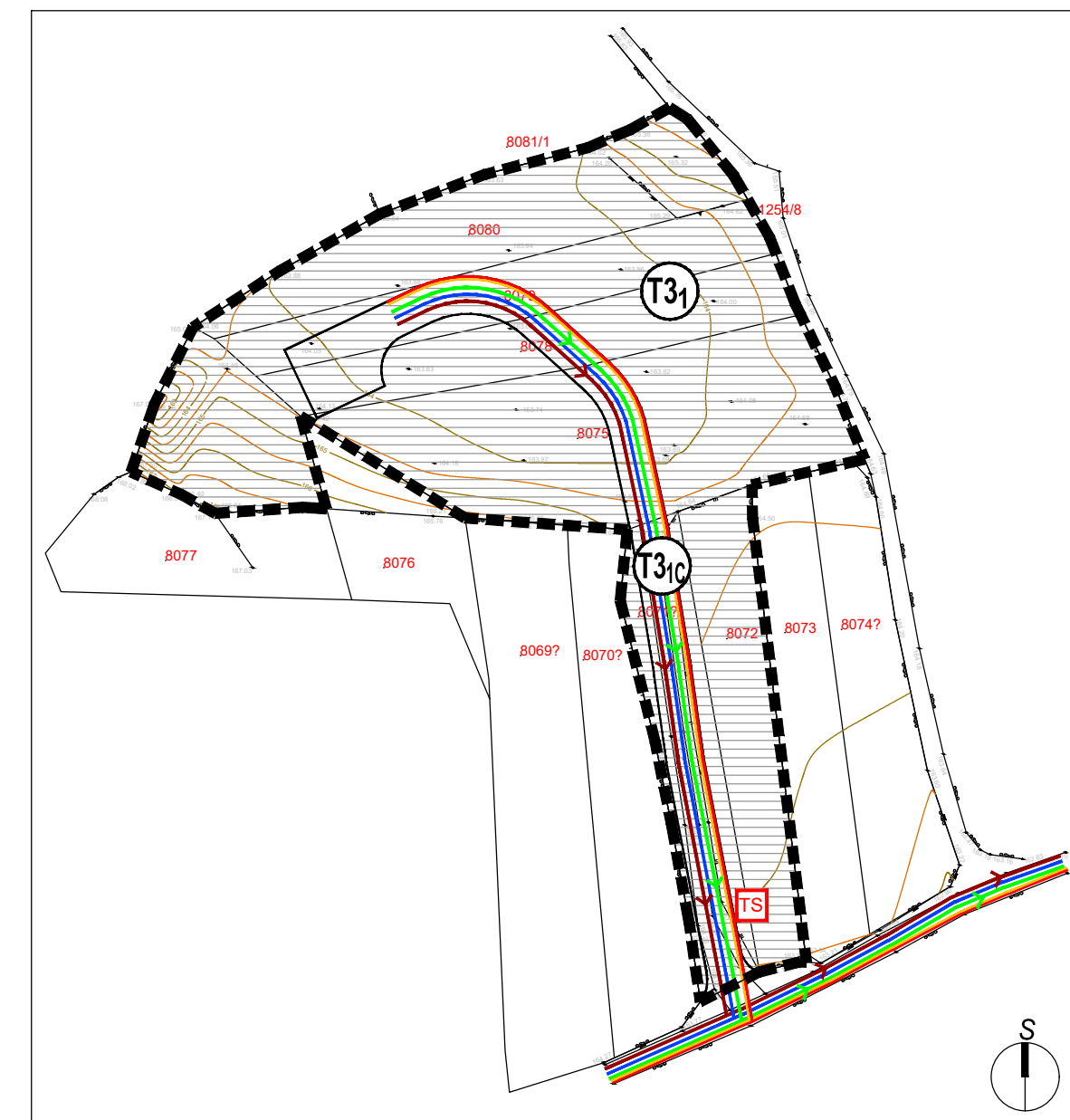

TUMAČ ZNAKOVA

GRANICE

GRANICA OBUHVATA KAMPA KATLOV

ELEKTROENERGETIKA

ELEKTRIKA 20kV VOD

TRAFOSTANICA 20/0.4 kV, PLAN

POŠTA I TELEKOMUNIKACIJE

TK PODZEMNI VOD

VODOOPSKRBA

VODOVOD

ODVODNJA OTPADNIH VODA

FEKALNA ODVODNJA

OBORINSKA ODVODNJA

NAMJENA POVRŠINA

UGOSTITELJSKO-TURISTIČKA NAMJENA - KAMP

INTERNA PROMETNICA
*Položaj interne prometnice moguće je korigirati sukladno sa stvarnim stanjem na terenu

3. NAČIN I UVJETI GRADNJE

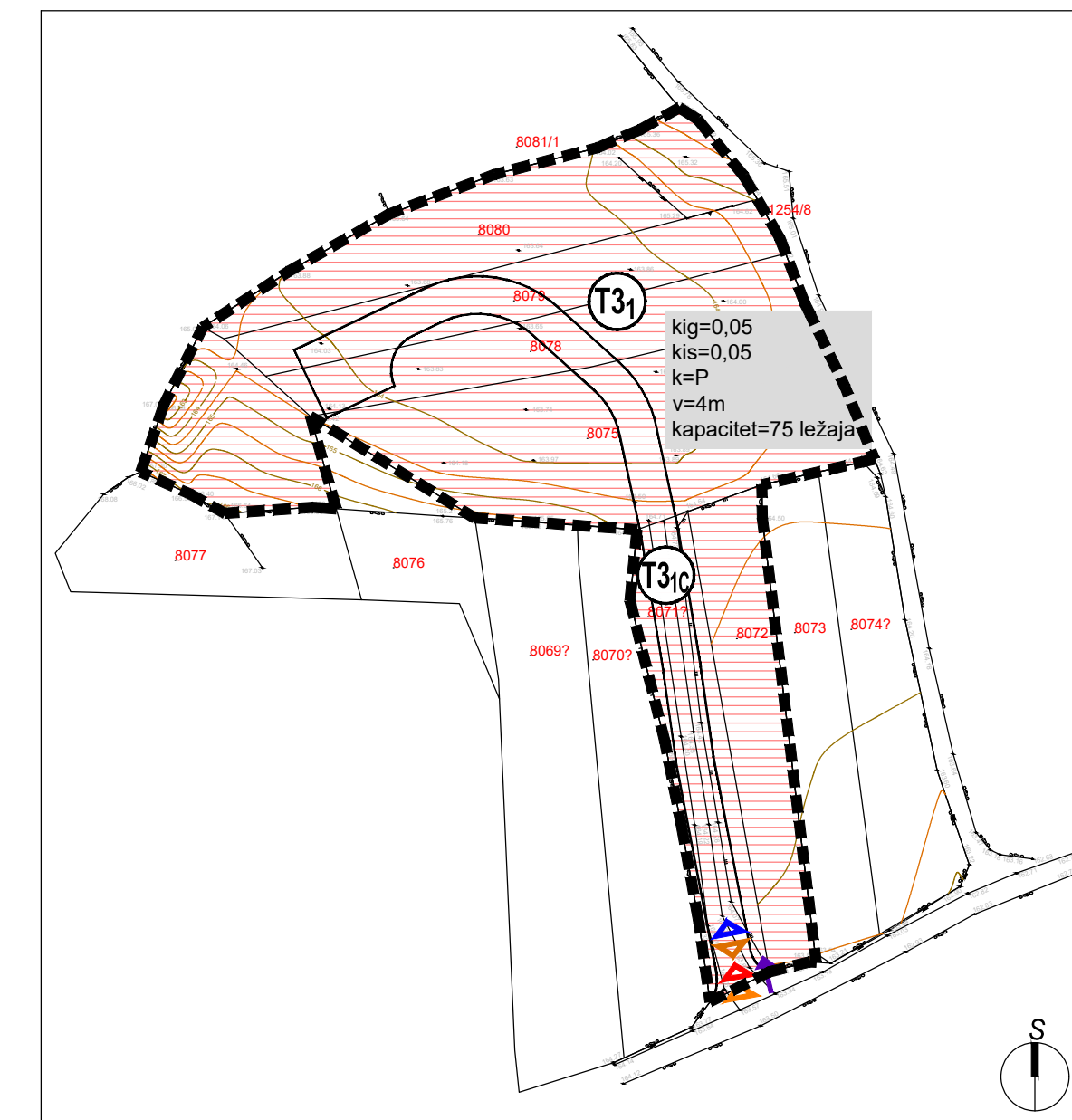

TUMAČ ZNAKOVA

GRANICE

GRANICA OBUHVATA KAMPA KATLOV

NAMJENA POVRŠINA

UGOSTITELJSKO-TURISTIČKA NAMJENA

INTERNA PROMETNICA
*Položaj interne prometnice moguće je korigirati sukladno sa stvarnim stanjem na terenu

PRIKLJUČENJE NA JAVNU POVRŠINU

PRIKLJUČENJE KOMUNALNE INFRASTRUKTURE
vodoopskrba_odvodnja_elektrika_DTK

kig - koeficijent izgrađenosti parcele
kis - koeficijent iskorištenosti parcele
k - katnost
v - visina do vijenca

VLASNIŠTVO:
1/1 - KAMENAROVIĆ

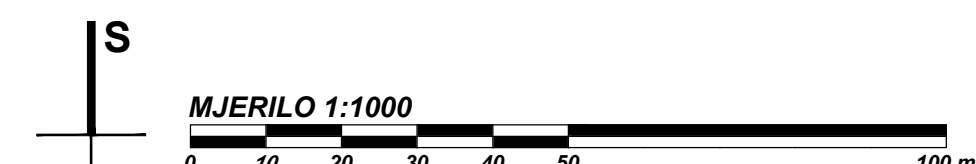

REPUBLIKA HRVATSKA
PRIMORSKO - GORANSKA ŽUPANIJA
OPĆINA VRBNIK

CPA CENTAR ZA PROSTORNO UREĐENJE I ARHITEKTURU D.O.O.

**V. IZMJENE I DOPUNE
PROSTORNOG PLANA UREĐENJA OPĆINE VRBNIK**

**4. GRAĐEVINSKA PODRUČJA
4.3.1. UVJETI UREĐENJA KAMPA KATLOV (T3-1)**

OPĆINA VRBNIK	
Naziv prostornog plana: V. IZMJENE I DOPUNE PROSTORNOG PLANA UREĐENJA OPĆINE VRBNIK - PRIJEDLOG PLANA -	
Naziv kartografskog prikaza: GRAĐEVINSKA PODRUČJA UVJETI UREĐENJA KAMPA KATLOV (T3-1)	
Broj kartografskog prikaza: 4.3.1.	Mjerilo kartografskog prikaza: 1 : 1000
Odluka Općinskog vijeća Općine Vrbnik o izradi V. izmjena i dopuna Prostornog plana uređenja Općine Vrbnik ("Službene novine" Primorsko - goranske županije broj 12/22)	
Odluka Općinskog vijeća Općine Vrbnik o donošenju V. izmjena i dopuna Prostornog plana uređenja Općine Vrbnik ("Službene novine" Primorsko - goranske županije broj 1/23)	
Objava javne rasprave: 10. rujna 2023. godine	Javni uvid održan od 18. rujna do 17. listopada 2023. godine
Pečat Jedinственог upravnog odjela Općine Vrbnik:	Odgovorna osoba za provođenje javne rasprave:
M.P.	Greta CRNČIĆ
Suglasnost Ministarstva prostornog uređenja, graditeljstva i državne imovine, sukladno članku 108. Zakona o prostornom uređenju NN (153/13, 65/17, 114/18, 39/19, 98/19 i 67/23); klasa: _____, ur.broj: _____ od _____ godine	
Pravna osoba koja je izradila plan: CPA CENTAR ZA PROSTORNO UREĐENJE I ARHITEKTURU D.O.O., Zagreb, Odranska 2	
Pečat pravne osobe koja je izradila plan:	Odgovorna osoba:
M.P.	Tomislav DOLEČKI, dipl.ing.arh.
Pečat odgovornog voditelja izrade plana:	Odgovorni voditelj izrade Nacrta prijedloga V. izmjena i dopuna Prostornog plana uređenja Općine Vrbnik:
M.P.	Tomislav DOLEČKI, dipl.ing.arh. ovlaštani arhitekt urbanist
Stručni tim CPA d.o.o. u izradi plana: Tomislav DOLEČKI, dipl.ing.arh. Neda KAMINSKI-KIRŠ, dipl.ing.arh. mr.sc. Zrinka TADIĆ, dipl.ing.arh. Dora DOLEČKI GLASNOVIĆ, dipl.ing.arh.	
Suradnja u izradi Plana: Igor GRUBIŠIĆ, dipl.ing.građ. Josip ŠTEFIČIĆ, dipl.tur. Barbara VAJDIĆ, dipl.oec.	
Pečat Općinskog vijeća Općine Vrbnik:	Predsjednik Općinskog vijeća Općine Vrbnik:
M.P.	Ivan JURANIĆ, v.r.
Istovjetnost ovog prostornog plana s izvornikom ovjerava:	Pečat nadležnog tijela:
M.P.	M.P.
(ime, prezime, potpis)	