

1. KORIŠTENJE I NAMJENA POVRŠINA

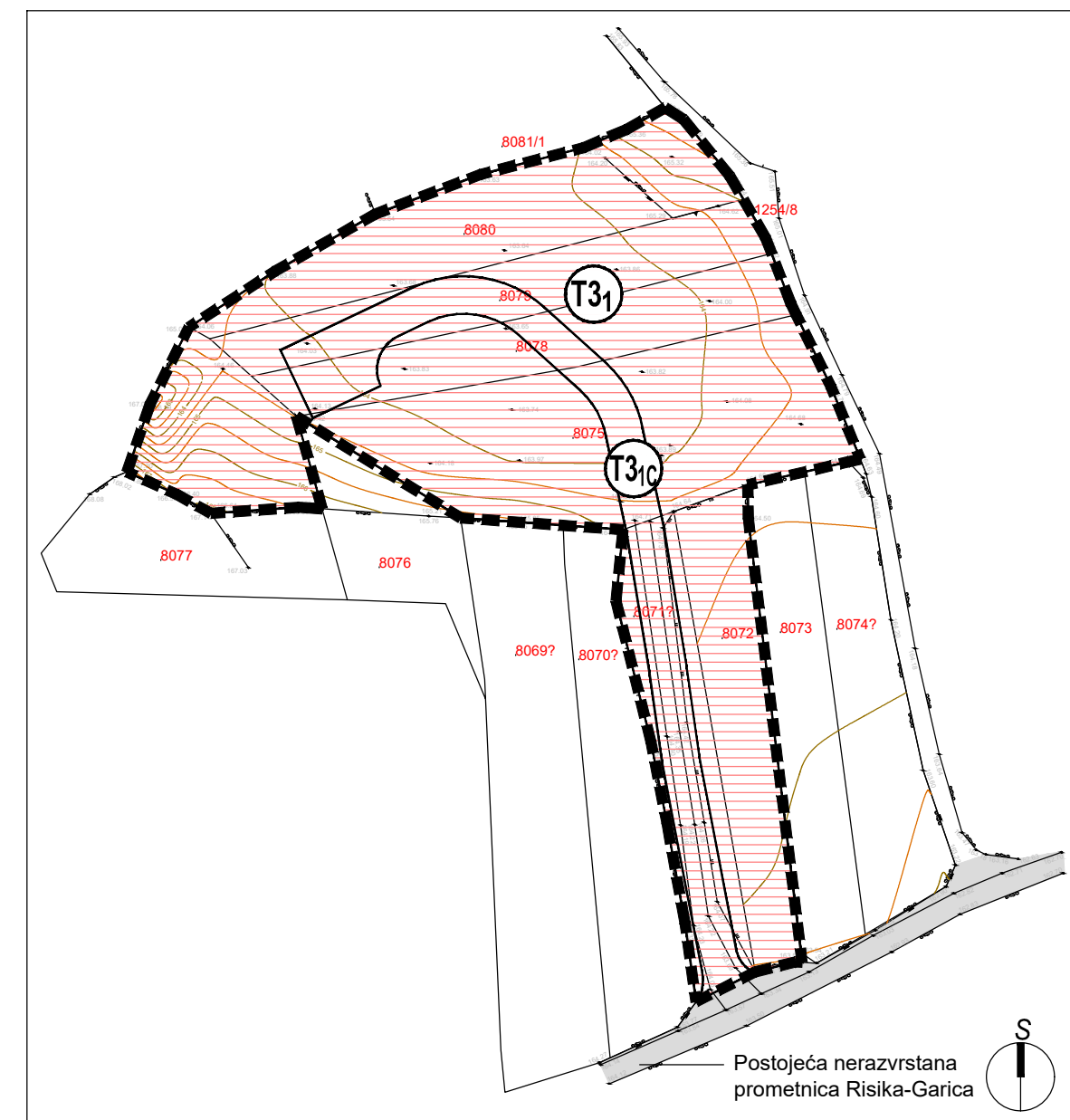

TUMAČ ZNAKOVA

GRANICE

GRANICA OBUHVATA KAMPA KATLOV

NAMJENA POVRŠINA

UGOSTITELJSKO-TURISTIČKA NAMJENA - KAMP

INTERNA PROMETNICA
*Položaj interne prometnice moguće je korigirati sukladno sa stvarnim stanjem na terenu

2.1. PROMETNA, ULIČNA I KOMUNALNA INFRASTRUKTURNA MREŽA - PROMET

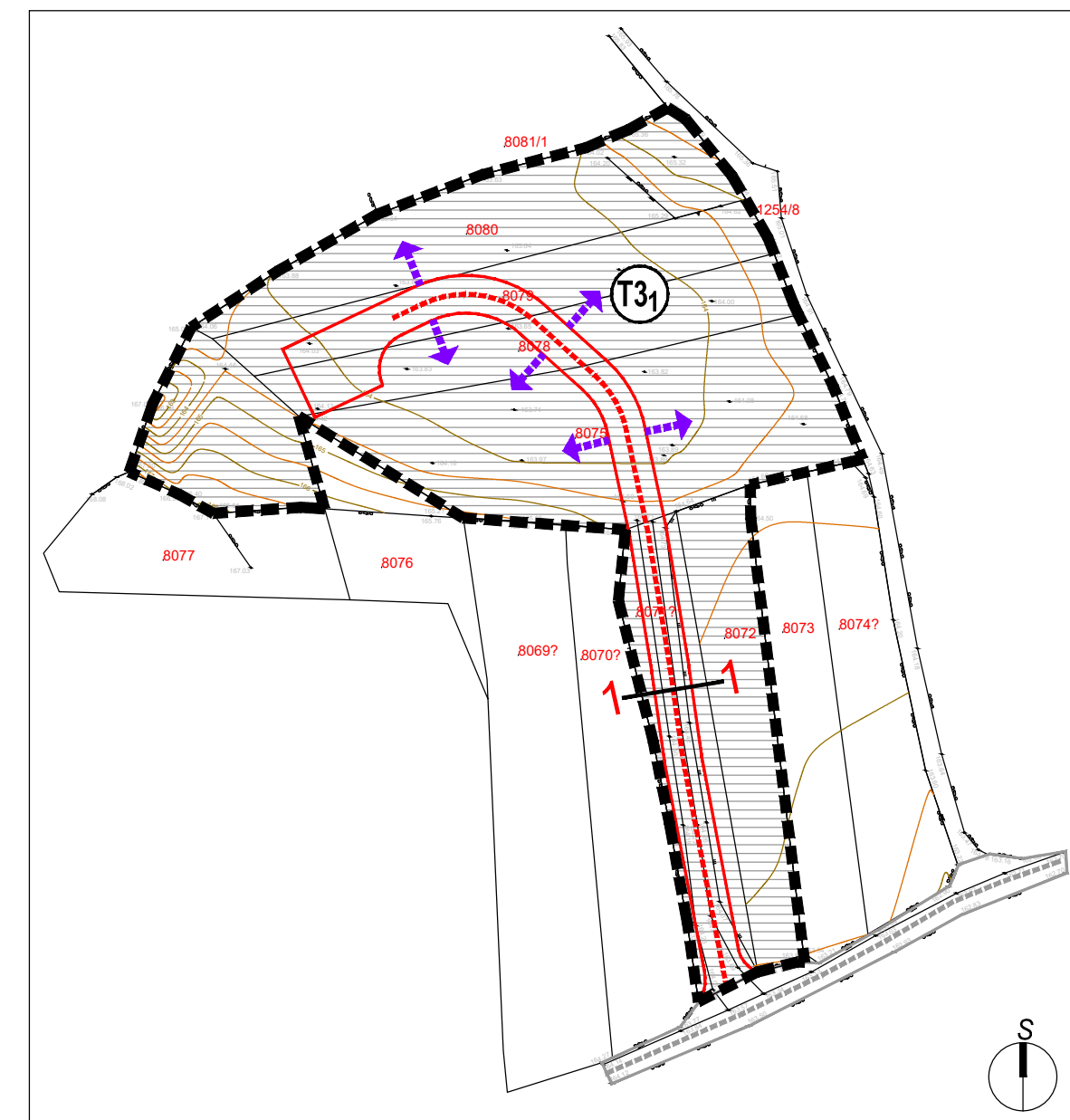

TUMAČ ZNAKOVA

GRANICE

GRANICA OBUHVATA KAMPA KATLOV

KATEGORIZACIJA PROMETNICA

GLAVNA INTERNA PROMETNICA

SMJER SABIRNE INTERNE PROMETNICE

POSTOJEĆA NERAZVRSTANA PROMETNICA

NAMJENA POVRŠINA

UGOSTITELJSKO-TURISTIČKA NAMJENA - KAMP

1 OZNAKA PRESJEKA PROMETNICE

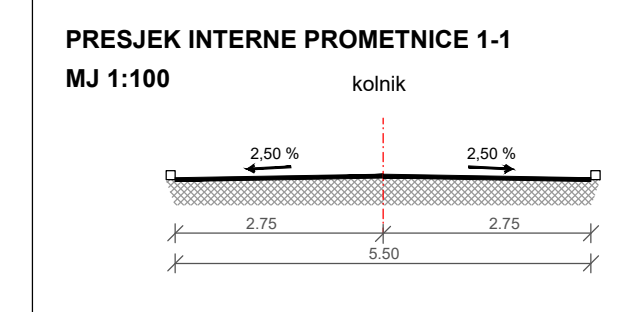

2.2. PROMETNA, ULIČNA I KOMUNALNA INFRASTRUKTURNA MREŽA - ENERGETSKI SUSTAV, TELEKOMUNIKACIJE, VODOOPSKRBA I ODVODNJA

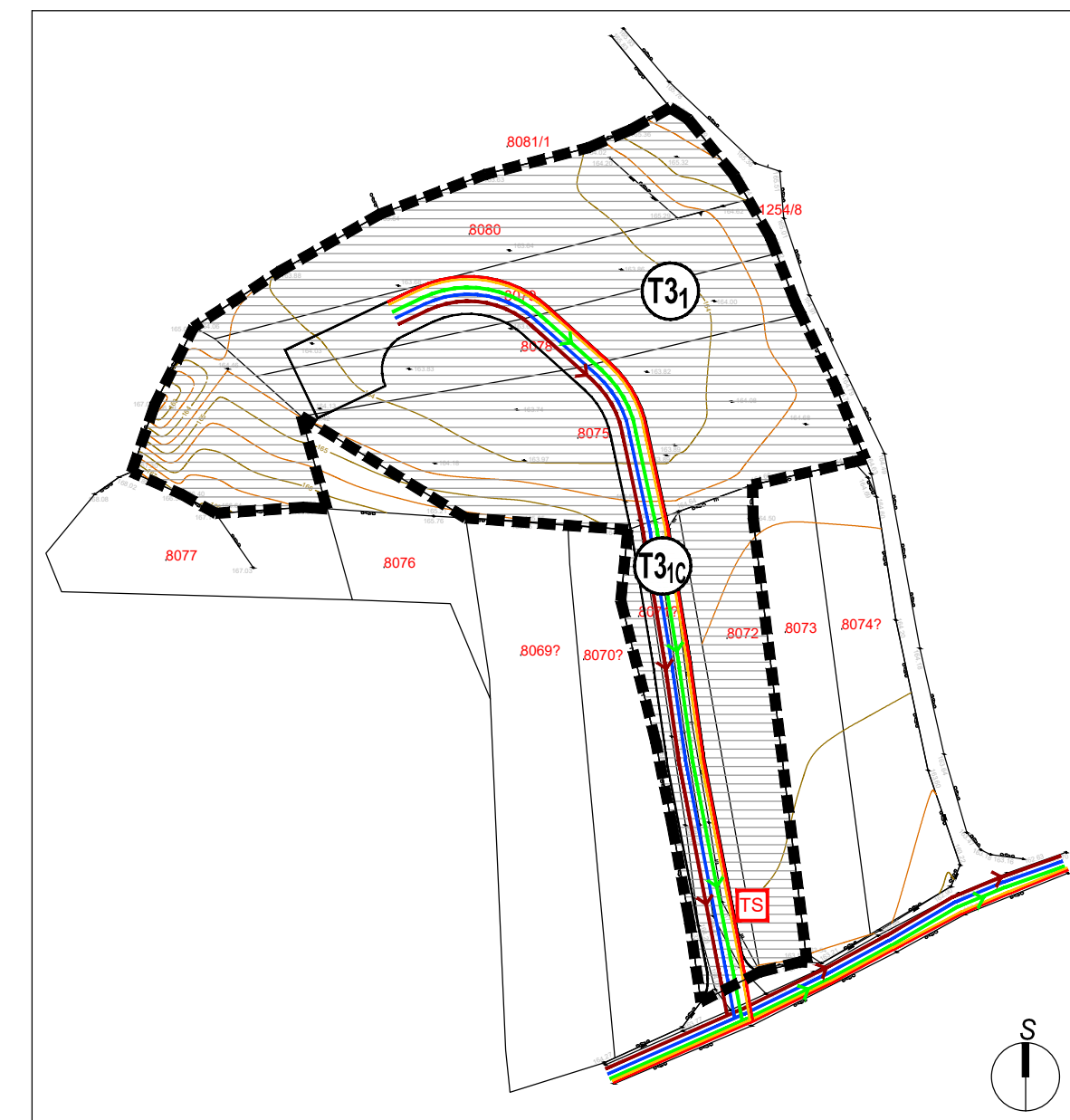

TUMAČ ZNAKOVA

GRANICE

GRANICA OBUHVATA KAMPA KATLOV

ELEKTROENERGETIKA

ELEKTRIKA 20kV VOD

TRAFOSTANICA 20/0.4 kV, PLAN

POŠTA I TELEKOMUNIKACIJE

TK PODZEMNI VOD

VODOOPSKRBA

VODOVOD

ODVODNJA OTPADNIH VODA

FEKALNA ODVODNJA

OBORINSKA ODVODNJA

NAMJENA POVRŠINA

UGOSTITELJSKO-TURISTIČKA NAMJENA - KAMP

INTERNA PROMETNICA
*Položaj interne prometnice moguće je korigirati sukladno sa stvarnim stanjem na terenu

3. NAČIN I UVJETI GRADNJE

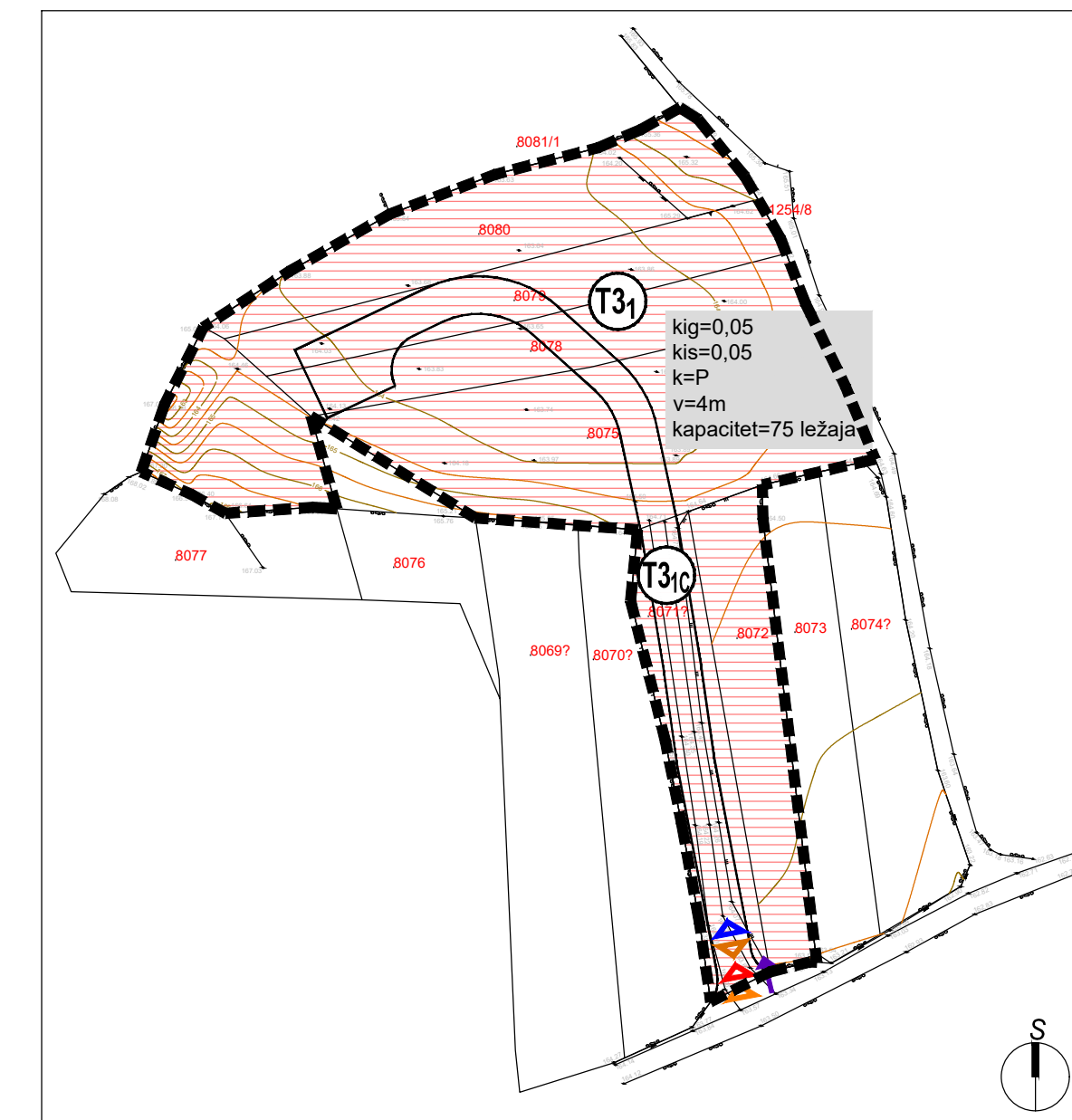

TUMAČ ZNAKOVA

GRANICE

GRANICA OBUHVATA KAMPA KATLOV

NAMJENA POVRŠINA

UGOSTITELJSKO-TURISTIČKA NAMJENA

INTERNA PROMETNICA
*Položaj interne prometnice moguće je korigirati sukladno sa stvarnim stanjem na terenu

PRIKLJUČENJE NA JAVNU POVRŠINU

PRIKLJUČENJE KOMUNALNE INFRASTRUKTURE
vodoopskrba_odvodnja_elektrika_DTK

kig - koeficijent izgrađenosti parcele
kis - koeficijent iskorištenosti parcele
k - katnost
v - visina do vijenca

VLASNIŠTVO:
1/1 - KAMENAROVIĆ

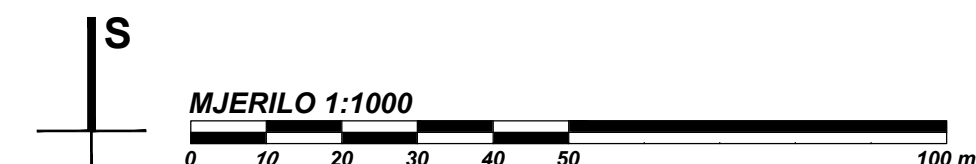

REPUBLIKA HRVATSKA
PRIMORSKO - GORANSKA ŽUPANIJA
OPĆINA VRBNIK

CPA CENTAR ZA PROSTORNO UREĐENJE I ARHITEKTURU D.O.O.

**V. IZMJENE I DOPUNE
PROSTORNOG PLANA UREĐENJA OPĆINE VRBNIK**

**4. GRAĐEVINSKA PODRUČJA
4.3.1. UVJETI UREĐENJA KAMPA KATLOV (T3-1)**

OPĆINA VRBNIK

Naziv prostornog plana:
**V. IZMJENE I DOPUNE PROSTORNOG PLANA UREĐENJA
OPĆINE VRBNIK
- PRIJEDLOG PLANA ZA PONOVNU JAVNU RASPRAVU -**

Naziv kartografskog prikaza:
**GRAĐEVINSKA PODRUČJA
UVJETI UREĐENJA KAMPA KATLOV (T3-1)**

Broj kartografskog prikaza: 4.3.1. Mjerilo kartografskog prikaza: 1 : 1000

Odluka Općinskog vijeća Općine Vrbnik o izradi V. izmjena i dopuna Prostornog plana uređenja Općine Vrbnik ("Službene novine" Primorsko - goranske županije broj 12/22)
Objava javne rasprave: 10. rujna 2023. godine
Objava ponovne javne rasprave: .. godine
Pečat Jedinственог управног одјела Опćине Vrbnik:

Odluka Općinskog vijeća Općine Vrbnik o donošenju V. izmjena i dopuna Prostornog plana uređenja Općine Vrbnik ("Službene novine" Primorsko - goranske županije broj ..)
Javni uvid održan od 18. rujna do 17. listopada 2023. godine
Ponovni javni uvid održan od .. do .. 2023. godine
Odgovorna osoba za provođenje javne rasprave:

M.P.
Greta CRNČIĆ

Suglasnost Ministarstva prostornog uređenja, graditeljstva i državne imovine, sukladno članku 108. Zakona o prostornom uređenju NN (153/13, 65/17, 114/18, 39/19, 98/19 i 67/23); klasa: .., ur.broj: .. od .. godine

Pravna osoba koja je izradila plan:
CPA CENTAR ZA PROSTORNO UREĐENJE I ARHITEKTURU d.o.o., Zagreb, Odranska 2

Pečat pravne osobe koja je izradila plan:
M.P.
Odgovorna osoba:
Tomislav DOLEČKI, dipl.ing.arh.
Odgovorni voditelj izrade Nacrta prijedloga V. izmjena i dopuna Prostornog plana uređenja Općine Vrbnik:
Tomislav DOLEČKI, dipl.ing.arh.
ovlaštení arhitekt urbanist

Stručni tim CPA d.o.o. u izradi plana:
Tomislav DOLEČKI, dipl.ing.arh.
Neda KAMINSKI-KIRŠ, dipl.ing.arh.
mr.sc. Zrinka TADIĆ, dipl.ing.arh.
Dora DOLEČKI GLASNOVIĆ, dipl.ing.arh.

Suradnja u izradi Plana:
Igor GRUBIŠIĆ, dipl.ing.građ.
Josip ŠTEFIČIĆ, dipl.tur.
Barbara VAJDIĆ, dipl.oec.

Pečat Općinskog vijeća Općine Vrbnik:
M.P.
Predsjednik Općinskog vijeća Općine Vrbnik:
Ivan JURANIĆ, v.r.
Pečat nadležnog tijela:
M.P.

Istovjetnost ovog prostornog plana s izvornikom ovjerava:
.....
(ime, prezime, potpis)