

OBRAZLOŽENJE

transformacije Prostornog plana uređenja Općine Vrbnik



NARUČITELJ:

PRIMORSKO-GORANSKA ŽUPANIJA

OPĆINA VRBNIK

STRUČNI IZRAĐIVAČ:

GEOPROJEKT d.d.

Odgovorna osoba:

Mirko Smiljanić, univ.spec.oec.

Odgovorna voditeljica izrade:

Ivana Bojić, dipl.ing.arh.

Stručni tim u izradi plana:

Ivana Bojić, dipl.ing.arh.

Marina Pavičić, mag.ing.aedif.

Stjepan Večerin, univ.bacc.ing.prosp.arch.



1. POLAZIŠTA

Općina Vrbnik donijela je Prostorni plan uređenja Općine 2004. godine nakon čega je izrađeno još pet Izmjena i dopuna osnovnog Plana.

Izrada transformacije Prostornog plana uređenja Općine Vrbnik (u daljnjem tekstu: transformacija Plana) utvrđena je Odlukom o transformaciji Prostornog plana uređenja Općine Vrbnik („Službene novine“, br. 39/24).

1.1. PRAVNA OSNOVA

Postupak transformacije Plana temelji se na odredbama Zakona o prostornom uređenju („Narodne novine“, br. 153/13, 65/17, 114/18, 39/19, 98/19 i 67/23) (u daljem tekstu: Zakon), a u skladu s Pravilnikom o prostornim planovima („Narodne novine“, br. 152/23) (u daljem tekstu: Pravilnik).

1.2. RAZLOZI DONOŠENJA

Razlozi za transformaciju Plana proizlaze iz Zakona kojim je dana mogućnost provedbe postupka transformacije kao procesa prelaska Plana iz analognog u digitalni oblik uz digitalnu transformaciju poslovnih procesa u sustavu ePlanovi.

1.3. PROSTORNA POLAZIŠTA (ANALIZA POSTOJEĆEG STANJA)

Programska polazišta u postupku transformacije Plana su važeća prostorno planska rješenja određena Planom koja se u cijelosti zadržavaju tj. u postupku transformacije Plana ne mogu se izmijeniti prostorno planska rješenja određena Planom.

1.4. POPIS ZAHTJEVA JAVNOPRAVNIH TIJELA

Zakonom o prostornom uređenju članak 113.a za postupak transformacije plana nije propisana obveza traženja zahtjeva javnopravnih tijela.

1.5. POPIS STRUČNIH PODLOGA KORIŠTENIH U IZRADI NACRTA PRIJEDLOGA PLANA

Prilikom transformacije Plana nije potrebna izrada sektorskih strategija, planova, studija i drugih dokumenata donesenih na temelju posebnih propisa.

U izradi transformacije Plana korištena su planska rješenja prikazana u V. Izmjenama i dopunama PPUO Vrbnik.

2. CILJEVI PROSTORNOG UREĐENJA

Cilj transformacije Plana je izrada i donošenje digitalnog oblika Plana sa svojstvima i sadržajima pridruženih sukladno Pravilniku.



3. OBRAZLOŽENJE PLANSKIH RJEŠENJA

Za potrebe izrade PPUO Vrbnik svi prostorni podaci preuzeti su iz važećeg prostornog plana te su, u skladu s detaljnijim mjerilom izrade, prilagođeni kroz minimalne korekcije geometrije prema katastarskoj podlozi i općim planskim ciljevima, s ciljem povećanja prostorne preciznosti i čitljivosti plana. Površine namjena poravnate su prema katastarskoj podlozi uz minimalne pomake. Prometna mreža prilagođena je DOF podlozi iz 2021./2022. godine, pri čemu su prometnice poravnate po osi, a ceste koje su u važećem planu bile prekinute radi prikaza pojedinih namjena produžene su i međusobno povezane kako bi se osigurao kontinuitet mreže. Površine cesta državne i regionalne važnosti su ucrtane u kartu namjene prilagođene katastarskoj čestici prometnice ili stvarnom stanju. Površine sunčanih elektrana ucrtane su prema katastarskoj podlozi, dok su trafostanice, gdje god je to bilo moguće, locirane na odgovarajuće katastarske čestice. Svi kablovi i dalekovodi minimalno su pomaknuti kako bi odgovarali DOF podlozi te kako bi bili povezani s pripadajućim trafostanicama. Linije vodovodnih i odvodnih cjevovoda minimalno su pomaknute radi povezivanja s vodnim građevinama i formiranja kontinuirane, međusobno povezane mrežne strukture, pri čemu su vodne građevine locirane na katastarske čestice kada je to bilo moguće. Podaci o zaštiti prirode prilagođeni su prema ažuriranim geometrijskim podacima preuzetima s Bioportala, dok su podaci o kulturnim dobrima usklađeni s ažuriranim podacima iz Registra kulturnih dobara.

NAMJENA PROSTORA:

(1) Osnovna namjena i korištenje površina određena Prostornim planom prikazana je na kartografskom prikazu broj 1.1. Namjena prostora.

(2) Prostor Općine Vrbnik se prema namjeni dijeli na:

- površine za razvoj i uređenje naselja;
- površine izvan naselja za izdvojene namjene;
- površine infrastrukturnih sustava;
- poljoprivredne površine (osobito vrijedno, vrijedno i ostalo obradivo tlo);
- šumske površine (zaštitne šume i šume posebne namjene);
- ostalo poljoprivredno tlo, šume i šumsko zemljište;
- slatkovodne površine;
- morske površine.

(3) Površine za razvoj i uređenje prostora smještaju se unutar građevinskog područja i iznimno izvan građevinskog područja. Razgraničenjem se određuju:

1. Građevinska područja za:
 - površine naselja;
 - površine izvan naselja za izdvojene namjene.
2. Područja i građevine izvan građevinskog područja. Izvan građevinskih područja može se graditi na građevinskim zemljištima i na prirodnim površinama.

Razgraničenje namjene vodnih površina prikazano je na kartografskom prikazu broj 1.1. Namjena prostora. Vodne površine razgraničuju se prema namjeni na slatkovodne vodene površine na kopnu i morske površine. Slatkovodne vodene površine na kopnu razgraničavaju se na vodotoke, akumulaciju i sve veće lokve.

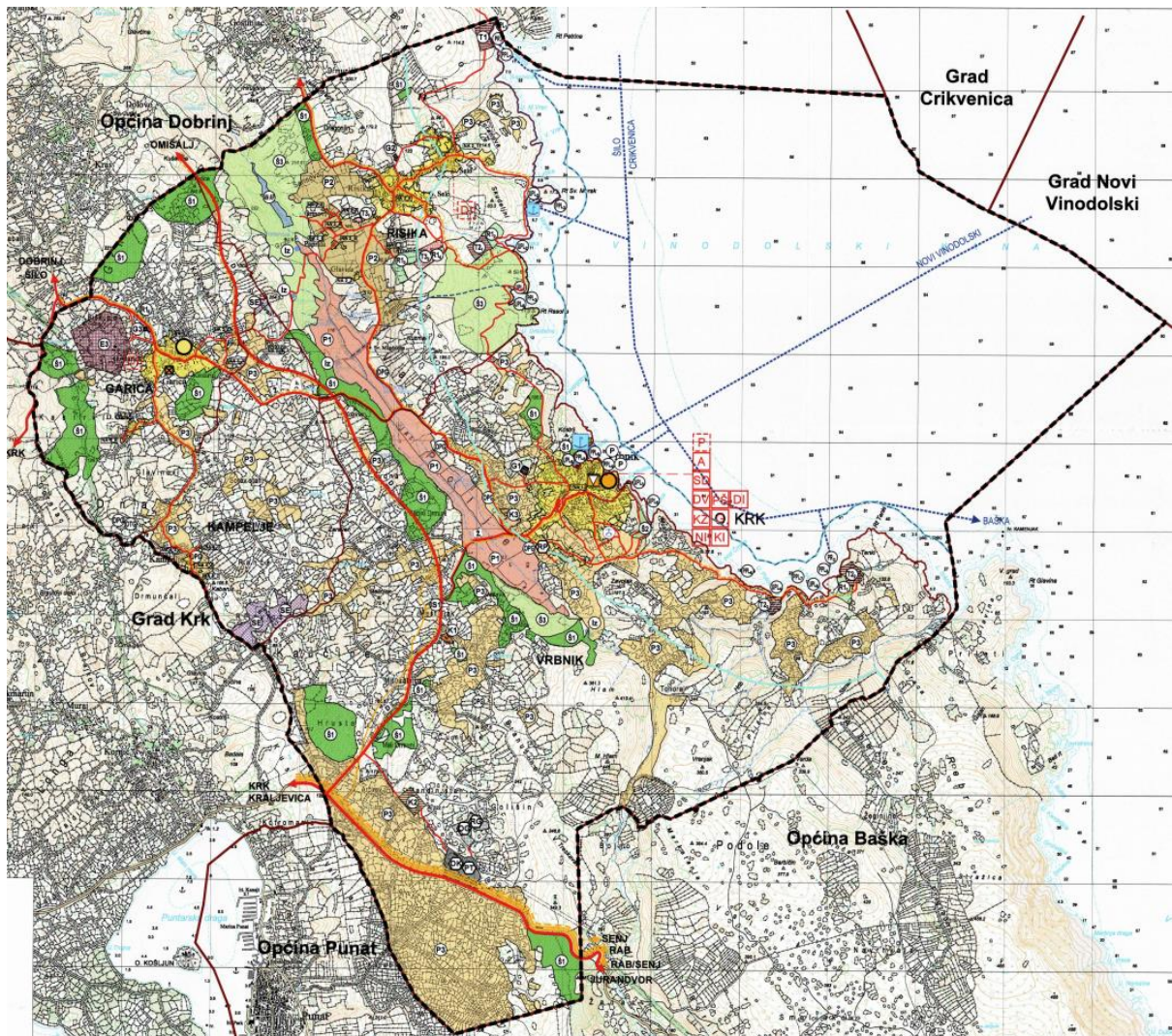

Slika 1: Isječak iz karte 1. Korištenje i namjena površina V. IDPPUO Vrbnik (eKatalog)

TRANSFORMACIJSKA TABLICA

Tablica sadrži sve pojmove iz legende važećeg plana, s pripadajućim novim kodovima prema Pravilniku o prostornim planovima (NN 152/23).



IZVORNI PLAN		TRANSFORMACIJA		
Izvorni naziv iz plana	Kod	Naziv koda	/Vlastita oznaka naziv (VON)/ Dodatni naziv teme (DNT)	
KN-1-1 Namjena prostora				
GRAĐEVINSKO PODRUČJE NASELJA GPN				
GRAĐEVINSKO PODRUČJE NASELJA - IZGRAĐENI DIO	KN-1-1-3005	(S5) Stambena namjena - poljoprivredna domaćinstva		
GRAĐEVINSKO PODRUČJE NASELJA - NEIZGRAĐENI UREĐENI DIO	KN-1-1-3005	(S5) Stambena namjena - poljoprivredna domaćinstva		
LOKACIJE DRUŠTVENIH DJELATNOSTI				
POLICIJSKA POSTAJA - planirano				
AMBULANTA				
SPORTSKA DVORANA				
PODRUČNA OSNOVNA ŠKOLA				
DJEČJI VRTIĆ				
DJEČJE IGRALIŠTE - planirano	KN-1-1-3994(UPU)	Površina određena urbanističkim planom uređenja		
DJEČJE IGRALIŠTE				
KNJIŽNICA				
GALERIJA				
NOGOMETNO IGRALIŠTE				
KOŠARKAŠKO IGRALIŠTE				
GRAĐEVINSKO PODRUČJE IZVAN NASELJA GPIN				
GOSPODARSKA NAMJENA - POSLOVNA - NEIZGRAĐENI UREĐENI DIO, K3 - KOMUNALNO - SERVISNA	KN-1-1-3281	(KS1) Komunalno-servisna namjena		
GROBLJE	KN-1-1-3290	(Gr) Groblje		
LOKALITET ZA OBITELJSKO POLJOPRIVREDNO GOSPODARSTVO OPG				
UGOSTITELJSKO-TURISTIČKA NAMJENA - NEIZGRAĐENI UREĐENI DIO T3 - KAMPOVI - AUTOKAMPOVI	KN-1-1-3403	(T3) Ugostiteljsko-turistička namjena - bez gradnje smještajnih građevina		
UGOSTITELJSKO-TURISTIČKA NAMJENA NEIZGRAĐENI NEUREĐENI DIO - T1- HOTELI SA PRATEĆIM SADRŽAJIMA	N-1-1-3402	(T2) Ugostiteljsko-turistička namjena (u izdvojenom građevinskom području izvan naselja) - s gradnjom smještajnih građevina		
UGOSTITELJSKO-TURISTIČKA NAMJENA NEIZGRAĐENI NEUREĐENI DIO - T2 - TURISTIČKO NASELJE	KN-1-1-2402	(T2) Ugostiteljsko-turistička namjena područnog (regionalnog) značaja (u izdvojenom građevinskom području izvan naselja) - s gradnjom smještajnih građevina		
UGOSTITELJSKO-TURISTIČKA NAMJENA NEIZGRAĐENI NEUREĐENI DIO - T3 - KAMPOVI, AUTOKAMPOVI	KN-1-1-3403	(T3) Ugostiteljsko-turistička namjena - bez gradnje smještajnih građevina		
GOSPODARSKA NAMJENA - POSLOVNA - IZGRAĐENI DIO - K1 - PRETEŽITO USLUŽNA	KN-1-1-3261	(K1) Poslovna namjena - uslužna		
GOSPODARSKA NAMJENA - POSLOVNA - NEIZGRAĐENI DIO - NEUREĐENI DIO, K2 - PRETEŽITO TRGOVAČKA	KN-1-1-3262	(K2) Poslovna namjena - veliki trgovački centar		
IS1 - BENZINSKA PUMPA S PRATEĆIM SADRŽAJIMA	KN-1-1-3958	(Bp) Mjesto za punjenje vozila/plovila na fosilna i alternativna goriva		
UPU 1	KN-1-1-3994	(UPU) Površina određena urbanističkim planom uređenja		UPU naselje Vrbnik
UPU 11	KN-1-1-3994	(UPU) Površina određena urbanističkim planom uređenja		Urbanistički plan uređenja naselja Risika
UPU 2	KN-1-1-3994	(UPU) Površina određena urbanističkim planom uređenja		Urbanistički plan uređenja naselja Risika 2
DPU	KN-1-1-3994	(UPU) Površina određena urbanističkim planom uređenja		Detaljni plan uređenja "Vrani"
IZDVOJENO GRAĐEVINSKO PODRUČJE IZVAN NASELJA IDGPIN				



VAN GRAĐEVISKO PODRUČJE			
REKREACIJSKO PODRUČJE- uredene plaže- UPL	KN-1-1-3607	(R7) Sportsko-rekreacijska namjena - uredena plaža	
REKREACIJSKO PODRUČJE- prirodne plaže- PPL	KN-1-1-3608	(R8) Sportsko-rekreacijska namjena - prirodna plaža	
SPORTSKO-REKREACIJSKE GRAĐEVINE R1	KN-1-1-3602 KN_1_1-3603	(R2) Sportsko-rekreacijska namjena - sportske građevine i centri (R3) sportsko rekreacijska igrališta na otvorenom	
EKSPLOATACIJSKO POLJE GARICA	KN-1-1-1210	(E) Eksploatacija mineralnih sirovina	
SE SUNČANA ELEKTRANA	-	-	
RECIKLAŽNO DVORIŠTE ZA POSEBNE VRSTE OTPADA			
ODLAGALIŠTE OTPADA OK - KOMUNALNI OTPAD/ SANIRANO	KN-1-1-3282	(KS2) Komunalno-servisna namjena - reciklažno dvorište	
ODLAGALIŠTE OTPADA OK- PS - PRETOVARNA STANICA	KN-1-1-3282	(KS2) Komunalno-servisna namjena - reciklažno dvorište	
ODLAGALIŠTE OTPADA OK NEIZGRAĐENO - OG - GRAĐEVINSKI OTPAD	KN-1-1-3283	(KS3) Komunalno-servisna namjena - građevni otpad	
ODLAGALIŠTE OTPADA OK NEIZGRAĐENI DIO - RG - RECIKLAŽNO DVORIŠTE ZA GRAĐEVNI OTPAD	KN-1-1-3283	(KS3) Komunalno-servisna namjena - građevni otpad	
OSOBITO VRIJEDNO OBRADIVO TLO	KN-1-1-1300	Osobito vrijedno zemljište namijenjeno poljoprivredi	
VRIJEDNO OBRADIVO TLO	KN-1-1-3301	Vrijedno zemljište namijenjeno poljoprivredi	
OSTALA OBRADIVA TLA	KN-1-1-3302	Ostalo zemljište namijenjeno poljoprivredi	
ŠUMA GOSPODARSKE NAMJENE	KN-1-1-1310	Zemljište namijenjeno šumi i šumsko zemljište državnog značaja	
ZAŠTITNA ŠUMA	KN-1-1-3312	Ostalo zemljište namijenjeno šumi	
ŠUMA POSEBNE NAMJENE	KN-1-1-3312	Ostalo zemljište namijenjeno šumi	
OSTALO POLJOPRIVREDNO TLO, ŠUME I ŠUMSKO ZEMLJIŠTE	KN-1-1-3399	Ostalo zemljište	
SLATKOVODNE POVRŠINE	KN-1-1-3321	(V1) Površina unutarnjih voda - površina pod vodom	
UPU 7	KN-1-1-3331	Površina mora	
POVRŠINE CESTA DRŽAVNE VAŽNOSTI	KN-1-1-1901	(IS1) Površina infrastrukture - cestovni promet državnog značaja	
POVRŠINE CESTA REGIONALNE VAŽNOSTI	KN-1-1-2901	(IS1) Površina infrastrukture - cestovni promet područnog (regionalnog) značaja	
UREĐENA PLAŽA	KN-1-1-3607	(R7) Sportsko-rekreacijska namjena - uredena plaža	
PRIRODNA PLAŽA	KN-1-1-3608	(R8) Sportsko-rekreacijska namjena - prirodna plaža	
LUKA ŽUPANIJSKOG ZNAČAJA	KN-1-1-2913	(L1) Površina infrastrukture - luka otvorena za javni promet područnog (regionalnog) značaja	
LUKA LOKALNOG ZNAČAJA	KN-1-1-3913	(L1) Površina infrastrukture - luka otvorena za javni promet područnog (regionalnog) značaja	
POVRŠINA MORA			



KN-2-1 Građevinska područja			
KN-3-2 Smjernice za izradu prostornih planova užih područja / Provedba s detaljnošću UPU-a			
KN-4-1 Ostale odredbe			
IS-1-1 Cestovni promet			
ZAŠTITNI KORIDOR TRASE DRŽAVNE CESTE (75M)	IS-1-1-1003	(D) Cesta državnog značaja	
OSTALE DRŽAVNE CESTE	IS-1-1-1003	(D) Cesta državnog značaja	
ŽUPANIJSKA CESTA	IS-1-1-2005	(Ž) Cesta područnog (regionalnog) značaja	
LOKALNA CESTA	IS-1-1-2005	(Ž) Cesta područnog (regionalnog) značaja	
OSTALE CESTE	IS-1-1-3007	(L) Cesta lokalnog značaja	
MOST	IS-1-1-3007	(L) Cesta lokalnog značaja	
IS-1-2 Željeznički promet			
IS-1-3 Pomorski promet			
LUKA OTVORENA ZA JAVNI PROMET ŽUPANIJSKOG ZNAČAJA	IS-1-3-2001	(L) Luka otvorena za javni promet županijskog značaja	
LUKA OTVORENA ZA JAVNI PROMET LOKALNOG ZNAČAJA	IS-1-3-3001	(L) Luka otvorena za javni promet lokalnog značaja	
PRIVEZIŠTE	IS-1-3-3037	(P3) Privezište namijenjeno za prijevoz na nenaseљenim otocima	
UNUTARNJI PLOVNI PUT	IS-1-3-2102	Plovni put županijskog značaja	
IS-1-4 Promet unutrašnjim vodama			
IS-1-5 Zračni promet			
HELIODROM	IS-1-5-2005	(HD) Heliodrom područnog (regionalnog) značaja	
IS-2-1 Elektronička komunikacijska mreža			
JEDINICA POŠTANSKE MREŽE	-	-	
UDALJENI PRETPLATNIČKI STUP (UPS) postojeći	IS-2-1-2201	Odašiljač/stup pokretne elektroničke komunikacijske mreže područnog (regionalnog) značaja	
UDALJENI PRETPLATNIČKI STUP (UPS) planirani	IS-2-1-2202	Odašiljač/stup pokretne elektroničke komunikacijske mreže područnog (regionalnog) značaja - planirano	
MEĐUNARODNI TK KABEL - I. RAZINE (postojeći)	IS-2-1-1001	Međunarodni i/ili međuzupanijski elektronički komunikacijski vod s povezanom opremom	I Razina
MEĐUNARODNI TK KABEL - II. RAZINE (postojeći)	IS-2-1-1001	Međunarodni i/ili međuzupanijski elektronički komunikacijski vod s povezanom opremom	II Razina
ALTERNATIVNA TRASA MAGISTRALNOG TK KABELA (planirani)	IS-2-1-1002	Međunarodni i/ili međuzupanijski elektronički komunikacijski vod s povezanom opremom - planirano	Alternativna trasa magistralnog TK kabela
DISTRIBUTIVNA ELEKTRONIČKA KOMUNIKACIJA (DTK) postojeća	IS-2-1-3001	Elektronički komunikacijski vod s povezanom opremom	
DISTRIBUTIVNA ELEKTRONIČKA KOMUNIKACIJA (DTK) planirana	IS-2-1-3002	Elektronički komunikacijski vod s povezanom opremom - planirano	
RADIO RELEJNA POSTAJA	IS-2-1-3101	Gradevina/uređaj u nepokretnoj elektroničkoj komunikacijskoj mreži	Radio relejna postaja
IS-2-2 Sustav veza, odašiljača i radara			



IS-3-1 Nafta i plin			
IS-3-2 Elektroenergetika			
TS 110/20 KV	IS-3-2-2011	(TS) Transformatorsko i/ili rasklopno postrojenje područnog (regionalnog) značaja	
TS 10 (20)0.4 KV	IS-3-2-3013	(TS) Transformatorsko i/ili rasklopno postrojenje područnog (regionalnog) značaja	
ENERGANA ZA ISKORIŠTAVANJE ENERGIJE SUNCA	IS-3-2-3302	(OI) Elektrana na obnovljive izvore energije lokalnog značaja - planirano	
SE SUNČANA ELEKTRANA	IS-3-2-3302	(OI) Elektrana na obnovljive izvore energije lokalnog značaja - planirano	
DALEKOVOD 110 KV	IS-3-2-2001	(110 kV) Dalekovod 110 kV s pripadajućim građevinama i uređajima	
DALEKOVOD 35 (20) KV	IS-3-2-2003	(35 kV) Dalekovod 35 kV s pripadajućim građevinama i uređajima	
DALEKOVOD 10 (20) KV	IS-3-2-3007	Vod srednjenaponske mreže s pripadajućim građevinama i uređajima (10(20) kV)	
10 (20) KV KABEL	IS-3-2-3007	Vod srednjenaponske mreže s pripadajućim građevinama i uređajima (10(20) kV)	
IS-4-1 Vodoopskrba i drugo korištenje voda			
VODOZAHVAT - PODZEMNI	IS-4-1-3201	(VV) Vodna građevina za vodoopskrbu	Vodozahvat- podzemni
VODOSPREMA	IS-4-1-3201	(VV) Vodna građevina za vodoopskrbu	Vodosprema
CRPNA STANICA	IS-4-1-3201	(VV) Vodna građevina za vodoopskrbu	Crpna stanica
VODNA KOMORA	IS-4-1-3201	(VV) Vodna građevina za vodoopskrbu	Vodna komora
MAGISTRALNI VODOOPSKRBNI CJEVOVOD	IS-4-1-2001	Vodoopskrbni cjevovod područnog (regionalnog) značaja s pripadajućim	
OSTALI VODOOPSKRBNI CJEVOVODI	IS-4-1-3001	Vodoopskrbni cjevovod s pripadajućim građevinama i uređajima	
IS-4-2 Otpadne i oborinske vode			
UREĐAJ ZA PROČIŠĆIVANJE	IS-4-2-3103	(Op) Uređaj za pročišćavanje otpadnih voda	
CRPNA STANICA	IS-4-2-3105	(Oc) Crpna stanica	
ISPUST	IS-4-2-3107	(Oi) Ispust u prijemnik	
PRIVREMENI ISPUST NA SIGURNOSNOM PRELJEVU CRPNE STANICE	IS-4-2-3107	(Oi) Ispust u prijemnik	sigurnosnom preljevu u crpne
GLAVNI DOVODNI KANAL (KOLEKTOR)	IS-4-2-2001	Cjevovod za javnu odvodnju područnog (regionalnog) značaja s pripadajućim građevinama i uređajima	
OSTALI DOVODNI KANALI	IS-4-2-3001	Cjevovod za javnu odvodnju s pripadajućim građevinama i uređajima	
IS-4-3 Uređenje vodotoka i voda			
HIDROTEHNIČKI TUNEL postojeći	IS-4-3-3201	Regulacijska i zaštitna vodna građevina s pripadajućim građevinama i uređajima - planirano	Hidrotehnički tunel
HIDROTEHNIČKI TUNEL planirani	IS-4-3-3202	Regulacijska i zaštitna vodna građevina s pripadajućim građevinama i uređajima - planirano	Hidrotehnički tunel- planirani
AKUMULACIJA - planirana ZA NAVODNJAVANJE AN	IS-4-3-3101	(UV) Brana s akumulacijom i/ili retencijskim prostorom s pripadajućim građevinama i uređajima	Akumulacija za navodnjavanje
AKUMULACIJA - planirana ZA OBRANU OD POPLAVA	IS-4-3-3101	(UV) Brana s akumulacijom i/ili retencijskim prostorom s pripadajućim građevinama i uređajima	Akumulacija za obranu od poplava
BUJIČNI VODOTOCI	IS-4-3-3201	Regulacijska i zaštitna vodna građevina s pripadajućim građevinama i uređajima - planirano	Bujični vodotok
IS-4-4 Melioracijska odvodnja			



ZP-1-1 Zaštićeni dijelovi prirode			
POSEBNI REZERVAT BOTANIČKI (planirano)	ZP-1-1-3011	Područje prirode zaštićeno mjerama prostornog plana	B1- Botanički rezervat Sv. Marak - Skudeljni
POSEBNI REZERVAT - ORNITOLOŠKI - postojeći	ZP-1-1-2001	(ZP) Zaštićeno područje prirode	Glavine- Mala luka (Kuntrep)
POSEBNI REZERVAT ŠV- Šumske vegetacije	ZP-1-1-2001	(ZP) Zaštićeno područje prirode	
ZAŠTIĆENI KRAJOLIK	ZP-1-1-3011	Područje prirode zaštićeno mjerama prostornog plana	
SPOMENIK PRIRODE	ZP-1-1-3011	Područje prirode zaštićeno mjerama prostornog plana	SP-L Sve veće lokve SP- pojedinačni lokalitet na moru
SPOMENIK PRIRODE	ZP-1-1-3011	Područje prirode zaštićeno mjerama prostornog plana	Ž- šljunčana žala
ZP-1-2 Kulturna baština			
ARHEOLOŠKI POJEDINAČNI LOKALITET (registrirano)	ZP-1-2-3001	(ZK) Područje kulturnog dobra	Šifra/ naziv
ARHEOLOŠKI POJEDINAČNI LOKALITET (evidentirano)	ZP-1-2-3011	Kulturna baština zaštićena mjerama prostornog plana	naziv
ARHEOLOŠKO PODRUČJE MORA (registrirano)	ZP-1-2-3001	(ZK) Područje kulturnog dobra	Šifra/ naziv
GRADSKA NASELJA (KULTURNO POVIJESNA CJELINA) (registrirano)	ZP-1-2-3001	(ZK) Područje kulturnog dobra	Šifra/ naziv
SEOSKA NASELJA (RURALNA CJELINA) (registrirano)	ZP-1-2-3001	(ZK) Područje kulturnog dobra	Šifra/ naziv
CIVILNA GRAĐEVINA (registrirano)	ZP-1-2-3001	(ZK) Područje kulturnog dobra	Šifra/ naziv
CIVILNA GRAĐEVINA (evidentirano)	ZP-1-2-3011	Kulturna baština zaštićena mjerama prostornog plana	naziv
SAKRALNA GRAĐEVINA (registrirano)	ZP-1-2-3001	(ZK) Područje kulturnog dobra	Šifra/ naziv
SAKRALNA GRAĐEVINA (evidentirano)	ZP-1-2-3011	Kulturna baština zaštićena mjerama prostornog plana	naziv
SPOMEN (MEMORIJALNI) OBJEKT (evidentirano)	ZP-1-2-3011	Kulturna baština zaštićena mjerama prostornog plana	naziv
ETNOLOŠKO PODRUČJE (registrirano)	ZP-1-2-3001	(ZK) Područje kulturnog dobra	Šifra/ naziv
ZP-1-3 Krajobraz			
ZONA RAZVOJA OPG-A	-	-	
OSOBITO VRIJEDAN PREDJEL - PRIRODNI KRAJOBRAZ	ZP-1-3-3001	Krajobraz	Prirodni krajobraz
OSOBITO VRIJEDAN PREDJEL - KULTIVIRANI KRAJOBRAZ	ZP-1-3-3001	Krajobraz	Kultivirani krajobraz
TOČKE I POTEZI ZNAČAJNI ZA PANORAMSKE VRIJEDNOSTI KRAJOBRAZA	ZP-1-3-3002	Vizure	
ZP-1-4 Ekološka mreža (Natura 2000)			
PODRUČJA PREMA DIREKTIVI O PTICAMA (POP)	ZP-1-4-1001	Ekološka mreža (Natura 2000)	HR1000033 Kvarnerski otoci
PODRUČJA PREMA DIREKTIVI O STANIŠTIMA (POVS)	ZP-1-4-1001	Ekološka mreža (Natura 2000)	2. HR2001357 Otok Krk



ZP-2-1 Tlo			
ZP-2-2 Vode i more			
AKUMULACIJA - planirana	ZP-2-2-3006	Inundacijsko područje / Područje posebnog ograničenja	AP
AKUMULACIJA - planirana	ZP-2-2-3006	Inundacijsko područje / Područje posebnog ograničenja	AN
ZAŠTIĆENO OBALNO PODRUČJE MORA (ZOP)	ZP-2-2-1001	Prostor ograničenja u zaštićenom obalnom području mora	
VODOZAŠTITNO PODRUČJE - II. ZONA ZAŠTITE	ZP-2-2-3006	Inundacijsko područje / Područje posebnog ograničenja	III
VODOZAŠTITNO PODRUČJE - III. ZONA ZAŠTITE	ZP-2-2-3006	Inundacijsko područje / Područje posebnog ograničenja	III
VODOZAŠTITNO PODRUČJE - IV. ZONA ZAŠTITE	ZP-2-2-3006	Inundacijsko područje / Područje posebnog ograničenja	IV
IZVORI	-	-	
MORE I. KATEGORIJA	ZP-2-2-3006	Inundacijsko područje / Područje posebnog ograničenja	I
MORE II. KATEGORIJE	ZP-2-2-3006	Inundacijsko područje / Područje posebnog ograničenja	II
POPLAVNO PODRUČJE	ZP-2-2-2005	Područje opasnosti od poplava	
ZP-2-3 Područja posebnih ograničenja			
I KATEGORIJA ZAŠTITE TLA - VRBNIČKO POLJE	ZP-2-3-3002	Područje ograničenja/posebni režim/zaštitni koridor ostalih građevina	Vrbničko polje/ I kategorija zaštite
ZAŠTITNI KORIDOR TRASE DRŽAVNE CESTE (75M)	ZP-2-3-3002	Područje ograničenja/posebni režim/zaštitni koridor ostalih građevina	Zaštitni koridor trase državne ceste/ 75m
ZP-2-4 Zrak			
ZP-3-1 Područja posebnih načina korištenja			
EKSPLOATACIJSKO POLJE GARICA	ZP-3-1-1001	(Exi) Zona namijenjena istraživanju	
ZP-3-2 Područja primjene posebnih mjera uređenja i zaštite			
SANACIJA- EKSPLOATACIJSKO POLJE U FAZI NAPUŠTANJA	ZP-3-2-3001	Područja primjene ostalih mjera sanacije	

Građevine sportsko-rekreacijske namjene na području Općine Vrbnik su:

- sportski centar na kopnu:
 - Vrbnik - "Sv. Juraj" (R2_1), neizgrađena;
 - Risika - "uvala Melska" (R2-2) neizgrađena;
 - Risika - Risika Zapad (R4_1) neizgrađena;
 - Risika - Risika Istok (R4_2) neizgrađena (uz T3_2 Risika - Dragičev (R4_1, R4_2));
 - adrenalinski park Garica (R4_3) neizgrađen.

Površine sportsko-rekreacijske namjene uz naselje Vrbnik i Risiku obuhvaćene su obaveznom izradom urbanističkog plana uređenja UPU 5 zajedno sa T2_2, i privezom u sklopu ugostiteljsko turističke zone T2_2 i (PPL7) i UPU 4 zajedno sa T2_1.

Uvjeti za gradnju građevina u sportskim centrima na kopnu u obuhvatu urbanističkih planova uređenja "Sv. Juraj" (R2_1) i uvala Melska (R2_2) propisati će se tim planovima.

Prostornim planom se na razini plansko-usmjeravajućeg značenja određuju osnove cestovnog, pomorskog i zračnog sustava, te poštanskog i telekomunikacijskog sustava.

Navedeni sustavi prikazani su na kartografskom prikazu broj 2.1. Prometni sustav.



Kriteriji razgraničenja infrastrukturnih koridora prikazani su u sljedećoj tablici:

SUSTAV	PODSUSTAV		GRAĐEVINA	KORIDOR GRAĐEVINE	NAPOMENA
	vrsta	kategorija	vrsta	(m)	
PROMETNI SUSTAV	ceste	državna	ostale državne ceste	100	
		županijska	županijske ceste	70	
		lokalne	lokalne	20	
TELEKOMUNIKACIJE	kablovska kanalizacija	državni	međunarodni	1	u ili uz javne površine i građevine
		županijski	magistralni	1	
		lokalni		1-2	
VODOOPSKRBA I ODVODNJA VODNOGOSPODARSKI SUSTAV	vodovodi	županijski	magistralni ostali	10	
		lokalni		4	
	kolektori	lokalni		4	
	uređenje vodotoka i voda	vode I. i II. reda	vodne građevine	korito vodotoka sa obostranim pojasom širine 10m mjereno od gornjeg ruba korita, vanjske nožice nasipa ili vanjskog ruba građevine uređenja toka	
ENERGETIKA	dalekovodi	županijski	dalekovodi 110 kV	70	
		lokalni	dalekovodi 35 kV	30	

Prostornim planom se na razini plansko-usmjeravajućeg značenja određuju osnove cestovnog, pomorskog i zračnog sustava, te poštanskog i telekomunikacijskog sustava. Navedeni sustavi prikazani su na kartografskom prikazu broj 2.1. Prometni sustav.

Mjere sprječavanja nepovoljna utjecaja na okoliš obuhvaćaju skup aktivnosti usmjerenih na očuvanje okoliša.

Ovim Prostornim planom određuju se kriteriji zaštite okoliša koji obuhvaćaju zaštitu tla, zraka, vode, mora te zaštitu od prekomjerne buke i mjere posebne zaštite.

Planom se predviđa sanacija napuštenog eksploatacijskog polja "Zakojnica".

Posebne mjere zaštite za sprečavanje nepovoljna utjecaja na okoliš određene su Uredbom o procjeni utjecaja zahvata na okoliš.



PRAVILA PROVEDBE:

Transformacijom Plana kreirana su Pravila provedbe za pojedinu geometriju.

Plan sadrži sljedeća pravila provedbe zahvata u prostoru za označene površine:

- M4
- KS1
- KS2
- T3_1
- T3_2
- P
- Š
- OZ
- IS1
- Gr
- R8
- L1
- PM
- K1
- KS3
- E-1
- E-2
- R_5
- R4
- RP
- SE
- R7

Pravila provedbe za ZONU MJEŠOVITE NAMJENE (M4)

su zbog preglednosti opisana u poglavlju 1.2.2. Građevinsko područje naselja, a čine sva pravila za neposrednu provedbu opisana od članka 20. do članka 66. važećeg Plana.

Pravila provedbe za KOMUNALNO-SERVISNU NAMJENU (KS1)

odnose se na zonu gospodarsko-poslovne namjene Zabrdica i preuzeta su iz čl. 72a. važećeg Plana.

Pravila provedbe za RECIKLAŽNO DVORIŠTE (KS2)

odnose se na odlagalište otpada Treskavac i preuzeta su iz čl. 164. važećeg Plana.

Pravila provedbe za ZONU UGOSTITELJSKO-TURISTIČKE NAMJENE BEZ GRADNJE SMJEŠTAJNIH GRAĐEVINA (T3_1)

odnose se na kamp Katlov i preuzeta su iz čl. 85d. važećeg Plana.



Pravila provedbe za ZONU UGOSTITELJSKO-TURISTIČKE NAMJENE BEZ GRADNJE SMJEŠTAJNIH GRAĐEVINA (T3_2)

odnose se na kamp Dragičev i preuzeta su iz čl. 85d. važećeg Plana.

Pravila provedbe za POLJOPRIVREDNE POVRŠINE (P), OSTALO ZEMLJIŠTE (OZ), ŠUMSKE POVRŠINE (Š) I MORSKE POVRŠINE (PM) preuzeta su iz članaka 9., 10., 11., i 12. važećeg Plana.

Pravila provedbe za POVRŠINU INFRASTRUKTURE (IS1) opisana su u odjeljku 2.1.1. Cestovni promet a formirana su od članaka 117.-127. važećeg Plana.

Pravila provedbe za GROBLJA (Gr)

preuzeta su iz čl. 90. važećeg Plana.

Pravila provedbe za PRIRODNE PLAŽE (R8)

Preuzeta su iz članka 91a. važećeg Plana.

Pravila provedbe za LUKE OTVORENE ZA JAVNI PROMET (L1)

odnose se na luku otvorenu za javni promet područnog (regionalnog) značaja u Vrbniku i luku otvorenu za javni promet lokalnog značaja Sv. Marak, te su preuzeta iz članka 129. važećeg Plana.

Pravila provedbe za ZONU POSLOVNE NAMJENE (K1)

odnose se na zonu poslovne namjene Mestinjak-istok i preuzeta su iz čl. 181. st. 13. važećeg Plana.

Pravila provedbe za KOMUNALNO-SERVISNU NAMJENU – GRAĐEVNI OTPAD (KS3)

odnose se na reciklažno dvorište za građevni otpad Treskavac i preuzeta su iz članka 164. važećeg Plana.

Pravila provedbe za ZONU EKSPLOATACIJE MINERALNIH SIROVINA E-1

odnose se na eksploatacijsko polje Garica i opisana su u poglavlju 3.3.1.1. Građevine za istraživanje i iskorištavanje mineralnih sirovina, a preuzete su iz članka 91b. Važećeg Plana.



Pravila provedbe za ZONU EKSPLOATACIJE MINERALNIH SIROVINA E-2

odnose se na područje sanacije kamenoloma Garica i preuzeta su iz čl. 91b. st. 8. važećeg Plana.

Pravila provedbe za ZONU SPORTSKO-REKREACIJSKE NAMJENE IZVAN GRAĐEVINSKOG PODRUČJA (R_5)

odnose se na adrenalinski park Garica i preuzeta su iz članka 93d. važećeg Plana.

Pravila provedbe za ZONU SPORTSKO-REKREACIJSKE NAMJENE IZVAN GRAĐEVINSKOG PODRUČJA (R4)

Odnose se na zone Risika Zapad i Risika Istok uz kamp Dragičev i preuzeta su iz članka 85e. važećeg Plana.

Pravilo provedbe RP odnosi se na reciklažno dvorište za posebne vrste otpada smješteno je na k.č.br. 2613/80 k.o. Vrbnik a uvjeti su preuzeti iz članka 90a. važećeg Plana.

Pravilo provedbe SE odnosi se na površinu namijenjenu za smještaj solarnih panela a uvjeti su preuzeti iz članka 93a. važećeg Plana.

Pravilo provedbe R7 odnosi se na uređene plaže a uvjeti su preuzeti iz članka 931a. važećeg Plana.



3.1. ISKAZ POVRŠINA I PROSTORNIH POKAZATELJA

PRIKAZ NAMJENE PROSTORA

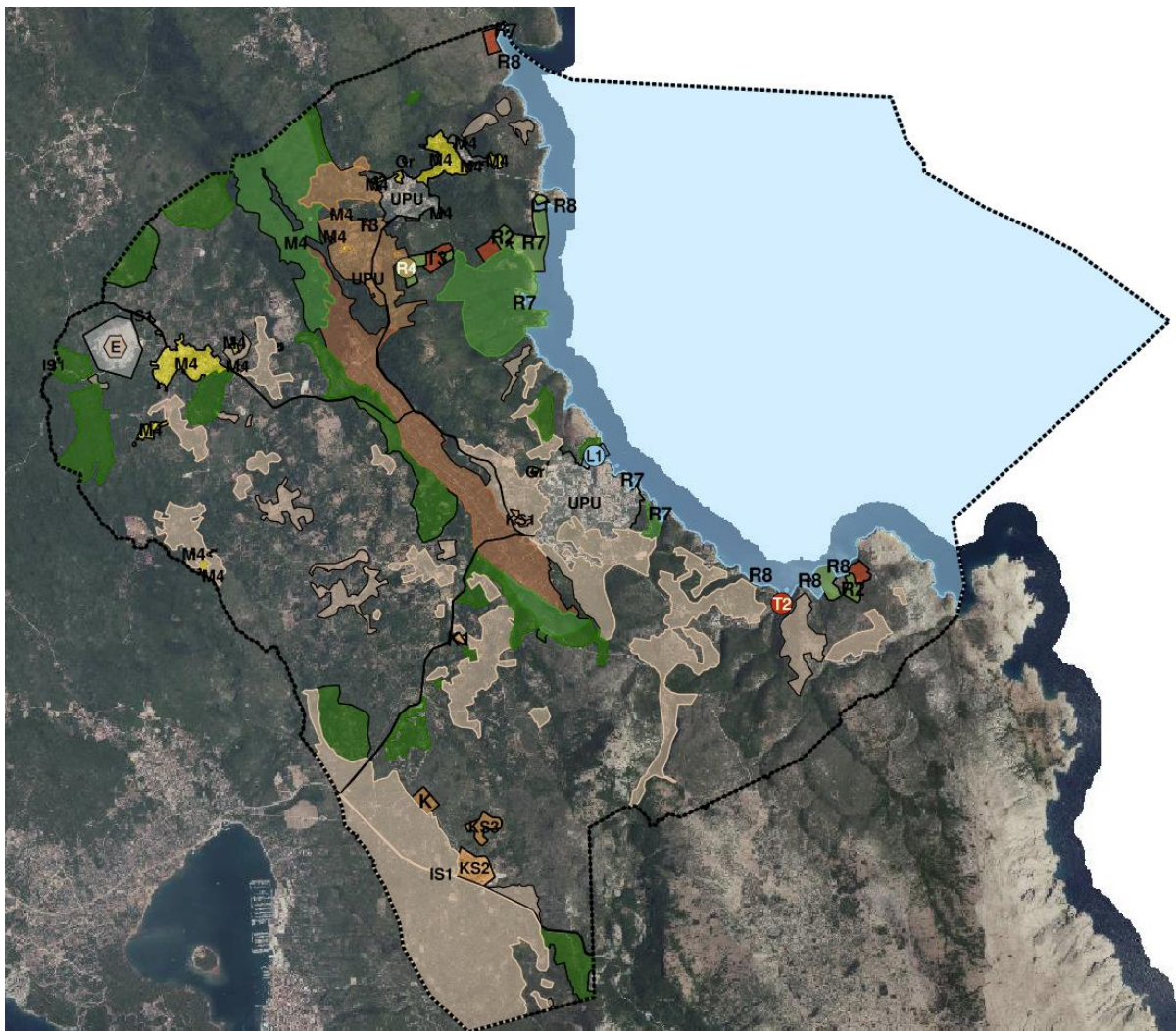

Slika 2: Isječak iz karte 1.1. Namjena prostora (ePlanovi editor)



primarna namjena kodovi teme	primarna namjena oznake teme	primarna namjena nazivi teme	dodatni naziv teme	m ²	m
KN-1-1-3302		Ostalo zemljište namijenjeno poljoprivredi		7401	393
KN-1-1-3054	M4	Mješovita namjena		5426	501
KN-1-1-3608	R8	Sportsko-rekreacijska namjena - prirodna plaža	PPL2	1335	130
KN-1-1-3302		Ostalo zemljište namijenjeno poljoprivredi		39821	1273
KN-1-1-1310		Zemljište namijenjeno šumi i šumsko zemljište državnog značaja		246820	2837
KN-1-1-3302		Ostalo zemljište namijenjeno poljoprivredi		96504	1940
KN-1-1-3054	M4	Mješovita namjena		809	138
KN-1-1-3283	KS3	Komunalno-servisna namjena - građevni otpad		68340	1501
KN-1-1-3054	M4	Mješovita namjena		523	119
KN-1-1-2402	T2	Ugostiteljsko-turistička namjena područnog (regionalnog) značaja (u izdvojenom građevinskom području izvan naselja) - s gradnjom smještajnih građevina	T2_2 Uvala Sv. Juraj	43029	897
KN-1-1-3402	T2	Ugostiteljsko-turistička namjena (u izdvojenom građevinskom području izvan naselja) - s gradnjom smještajnih građevina	T2 Uvala Petrina	42771	973
KN-1-1-1310		Zemljište namijenjeno šumi i šumsko zemljište državnog značaja		10218	448
KN-1-1-1310		Zemljište namijenjeno šumi i šumsko zemljište državnog značaja		419238	4712
KN-1-1-3054	M4	Mješovita namjena		430	81
KN-1-1-3607	R7	Sportsko-rekreacijska namjena - uređena plaža	UPL5	1335	130
KN-1-1-3399		Ostalo zemljište		63	79
KN-1-1-3054	M4	Mješovita namjena		260275	3886
KN-1-1-3399		Ostalo zemljište		2353	540
KN-1-1-3399		Ostalo zemljište		321	194
KN-1-1-3054	M4	Mješovita namjena		162588	2935
KN-1-1-1310		Zemljište namijenjeno šumi i šumsko zemljište državnog značaja		359899	2565
KN-1-1-3054	M4	Mješovita namjena		2247	219
KN-1-1-3302		Ostalo zemljište namijenjeno poljoprivredi		60084	1803
KN-1-1-3302		Ostalo zemljište namijenjeno poljoprivredi		52078	1751
KN-1-1-3302		Ostalo zemljište namijenjeno poljoprivredi		5606	285
KN-1-1-3608	R8	Sportsko-rekreacijska namjena - prirodna plaža	PPL8	1335	130
KN-1-1-3302		Ostalo zemljište namijenjeno poljoprivredi		307707	3599
KN-1-1-2604	R4	Sportsko-rekreacijska namjena (izvan građevinskog područja) - sportsko-rekreacijska igrališta na otvorenom	R4_3 Adrenalinski park Garica	3602	258



KN-1-1-3302		Ostalo zemljište namijenjeno poljoprivredi		39806	955
KN-1-1-3054	M4	Mješovita namjena		8051	671
KN-1-1-3290	Gr	Groblje		3371	264
KN-1-1-3608	R8	Sportsko-rekreacijska namjena - prirodna plaža	PPL9	354	67
KN-1-1-3399		Ostalo zemljište		35	46
KN-1-1-3054	M4	Mješovita namjena		1472	171
KN-1-1-3054	M4	Mješovita namjena		3171	383
KN-1-1-3302		Ostalo zemljište namijenjeno poljoprivredi		185679	4610
KN-1-1-1300		Osobito vrijedno zemljište namijenjeno poljoprivredi		606534	6289
KN-1-1-3054	M4	Mješovita namjena		17755	950
KN-1-1-3399		Ostalo zemljište		12504757	66332
KN-1-1-3301		Vrijedno zemljište namijenjeno poljoprivredi		272357	4216
KN-1-1-3302		Ostalo zemljište namijenjeno poljoprivredi		27516	601
KN-1-1-3302		Ostalo zemljište namijenjeno poljoprivredi		54374	1151
KN-1-1-3054	M4	Mješovita namjena		1761	177
KN-1-1-3302		Ostalo zemljište namijenjeno poljoprivredi		23184	779
KN-1-1-3302		Ostalo zemljište namijenjeno poljoprivredi		380	185
KN-1-1-3302		Ostalo zemljište namijenjeno poljoprivredi		16385	702
KN-1-1-1310		Zemljište namijenjeno šumi i šumsko zemljište državnog značaja		166557	3322
KN-1-1-3608	R8	Sportsko-rekreacijska namjena - prirodna plaža	PPL3	1335	130
KN-1-1-3302		Ostalo zemljište namijenjeno poljoprivredi		159922	3391
KN-1-1-3302		Ostalo zemljište namijenjeno poljoprivredi		57898	1831
KN-1-1-3054	M4	Mješovita namjena		938	142
KN-1-1-3399		Ostalo zemljište		9957869	57371
KN-1-1-3994	UPU	Površina određena urbanističkim planom uređenja		928199	8394
KN-1-1-3399		Ostalo zemljište		53	32
KN-1-1-3399		Ostalo zemljište		508	208
KN-1-1-3399		Ostalo zemljište		1480	544
KN-1-1-3399		Ostalo zemljište		25130	751
KN-1-1-3054	M4	Mješovita namjena		972	139
KN-1-1-3399		Ostalo zemljište		6487335	41373
KN-1-1-1300		Osobito vrijedno zemljište namijenjeno poljoprivredi		404845	3495
KN-1-1-3302		Ostalo zemljište namijenjeno poljoprivredi		77271	2176
KN-1-1-3054	M4	Mješovita namjena		9540	621
KN-1-1-3399		Ostalo zemljište		4162	1662
KN-1-1-3312		Ostalo zemljište namijenjeno šumi		39486	1259
KN-1-1-3054	M4	Mješovita namjena		22959	703
KN-1-1-3054	M4	Mješovita namjena		7221	461
KN-1-1-3054	M4	Mješovita namjena		1410	163



KN-1-1-3399		Ostalo zemljište		326532	4934
KN-1-1-3302		Ostalo zemljište namijenjeno poljoprivredi		209840	3388
KN-1-1-3302		Ostalo zemljište namijenjeno poljoprivredi		361039	5284
KN-1-1-3312		Ostalo zemljište namijenjeno šumi		1218976	10141
KN-1-1-2901	IS1	Površina infrastrukture - cestovni promet područnog (regionalnog) značaja		118	125
KN-1-1-2901	IS1	Površina infrastrukture - cestovni promet područnog (regionalnog) značaja		5959	2011
KN-1-1-3399		Ostalo zemljište		3595	2022
KN-1-1-3608	R8	Sportsko-rekreacijska namjena - prirodna plaža	PPL8	354	67
KN-1-1-1310		Zemljište namijenjeno šumi i šumsko zemljište državnog značaja		24378	762
KN-1-1-3399		Ostalo zemljište		124	46
KN-1-1-1300		Osobito vrijedno zemljište namijenjeno poljoprivredi		13331	765
KN-1-1-3302		Ostalo zemljište namijenjeno poljoprivredi		6773	322
KN-1-1-3608	R8	Sportsko-rekreacijska namjena - prirodna plaža	PPL6	1335	130
KN-1-1-3302		Ostalo zemljište namijenjeno poljoprivredi		281454	5318
KN-1-1-3302		Ostalo zemljište namijenjeno poljoprivredi		682034	8473
KN-1-1-1310		Zemljište namijenjeno šumi i šumsko zemljište državnog značaja		19668	616
KN-1-1-3302		Ostalo zemljište namijenjeno poljoprivredi		1000170	15057
KN-1-1-3607	R7	Sportsko-rekreacijska namjena - uređena plaža	UPL7	1335	130
KN-1-1-2901	IS1	Površina infrastrukture - cestovni promet područnog (regionalnog) značaja		8537	2859
KN-1-1-1310		Zemljište namijenjeno šumi i šumsko zemljište državnog značaja		235713	2223
KN-1-1-3302		Ostalo zemljište namijenjeno poljoprivredi		18818	677
KN-1-1-3607	R7	Sportsko-rekreacijska namjena - uređena plaža	UPL4	1335	130
KN-1-1-1210	E	Eksploatacija mineralnih sirovina	Eksploatacijsko polje Garica	321931	2167
KN-1-1-3054	M4	Mješovita namjena		10707	585
KN-1-1-3054	M4	Mješovita namjena		903	124
KN-1-1-3399		Ostalo zemljište		110686	1530
KN-1-1-1300		Osobito vrijedno zemljište namijenjeno poljoprivredi		610695	4724
KN-1-1-3399		Ostalo zemljište		111	123



KN-1-1-3607	R7	Sportsko-rekreacijska namjena - uređena plaža		12088	482
KN-1-1-1310		Zemljište namijenjeno šumi i šumsko zemljište državnog značaja		81221	1583
KN-1-1-3994	UPU	Površina određena urbanističkim planom uređenja		5094	345
KN-1-1-3290	Gr	Groblje		5430	298
KN-1-1-3399		Ostalo zemljište		5486	384
KN-1-1-1310		Zemljište namijenjeno šumi i šumsko zemljište državnog značaja		5739	295
KN-1-1-3302		Ostalo zemljište namijenjeno poljoprivredi		11817	460
KN-1-1-3054	M4	Mješovita namjena		35219	1386
KN-1-1-3312		Ostalo zemljište namijenjeno šumi		218648	2728
KN-1-1-3399		Ostalo zemljište		5094	406
KN-1-1-3302		Ostalo zemljište namijenjeno poljoprivredi		98404	2908
KN-1-1-3054	M4	Mješovita namjena		2537	237
KN-1-1-3301		Vrijedno zemljište namijenjeno poljoprivredi		684026	8605
KN-1-1-3302		Ostalo zemljište namijenjeno poljoprivredi		169594	2482
KN-1-1-3302		Ostalo zemljište namijenjeno poljoprivredi		41760	1040
KN-1-1-3607	R7	Sportsko-rekreacijska namjena - uređena plaža	UPL8	1335	130
KN-1-1-3302		Ostalo zemljište namijenjeno poljoprivredi		34420	769
KN-1-1-3260	K	Poslovna namjena		49596	910
KN-1-1-2604	R4	Sportsko-rekreacijska namjena (izvan građevinskog područja) - sportsko-rekreacijska igrališta na otvorenom	R4_2 Risika Istok	13232	488
KN-1-1-3913	L1	Površina infrastrukture - luka otvorena za javni promet		13274	595
KN-1-1-3054	M4	Mješovita namjena		288	70
KN-1-1-3399		Ostalo zemljište		53681	1989
KN-1-1-3402	T2	Ugostiteljsko-turistička namjena (u izdvojenom građevinskom području izvan naselja) - s gradnjom smještajnih građevina	T2_1 Melska	41692	870
KN-1-1-3608	R8	Sportsko-rekreacijska namjena - prirodna plaža	PPL4	1335	130
KN-1-1-3607	R7	Sportsko-rekreacijska namjena - uređena plaža	UPL3	1335	130
KN-1-1-2604	R4	Sportsko-rekreacijska namjena (izvan građevinskog područja) - sportsko-rekreacijska igrališta na otvorenom	R4_1 Risika Zapad	59257	1286
KN-1-1-1310		Zemljište namijenjeno šumi i šumsko zemljište državnog značaja		11637	466
KN-1-1-3302		Ostalo zemljište namijenjeno poljoprivredi		8795	386
KN-1-1-3607	R7	Sportsko-rekreacijska namjena - uređena plaža	UPL1	1297	129



KN-1-1-3608	R8	Sportsko-rekreacijska namjena - prirodna plaža	PPL1	1335	130
KN-1-1-3054	M4	Mješovita namjena		2134	280
KN-1-1-1310		Zemljište namijenjeno šumi i šumsko zemljište državnog značaja		399947	3893
KN-1-1-3602	R2	Sportsko-rekreacijska namjena - sportske građevine i centri	R2_2 Melska	36830	851
KN-1-1-1310		Zemljište namijenjeno šumi i šumsko zemljište državnog značaja		90694	1461
KN-1-1-1901	IS1	Površina infrastrukture - cestovni promet državnog značaja		43821	7474
KN-1-1-3607	R7	Sportsko-rekreacijska namjena - uređena plaža	UPL5 - uvala Sv. Juraj	74114	1186
KN-1-1-3302		Ostalo zemljište namijenjeno poljoprivredi		150988	2901
KN-1-1-3399		Ostalo zemljište		2883120	18191
KN-1-1-3302		Ostalo zemljište namijenjeno poljoprivredi		55794	1189
KN-1-1-2402	T2	Ugostiteljsko-turistička namjena područnog (regionalnog) značaja (u izdvojenom građevinskom području izvan naselja) - s gradnjom smještajnih građevina	T2_3 Uvala Potovošće	28776	694
KN-1-1-3399		Ostalo zemljište		16019	592
KN-1-1-3399		Ostalo zemljište		1119	580
KN-1-1-3302		Ostalo zemljište namijenjeno poljoprivredi		162447	2912
KN-1-1-3399		Ostalo zemljište		4669	356
KN-1-1-3054	M4	Mješovita namjena		2477	378
KN-1-1-3302		Ostalo zemljište namijenjeno poljoprivredi		33152	1161
KN-1-1-3331		Površina mora		28104930	32854
KN-1-1-3302		Ostalo zemljište namijenjeno poljoprivredi		166848	3155
KN-1-1-3302		Ostalo zemljište namijenjeno poljoprivredi		33816	796
KN-1-1-2901	IS1	Površina infrastrukture - cestovni promet područnog (regionalnog) značaja		1310	535
KN-1-1-3282	KS2	Komunalno-servisna namjena - reciklažno dvorište		122150	1472
KN-1-1-3302		Ostalo zemljište namijenjeno poljoprivredi		19981	698
KN-1-1-1310		Zemljište namijenjeno šumi i šumsko zemljište državnog značaja		126362	1505
KN-1-1-3054	M4	Mješovita namjena		855	123
KN-1-1-1310		Zemljište namijenjeno šumi i šumsko zemljište državnog značaja		174699	2017
KN-1-1-3302		Ostalo zemljište namijenjeno poljoprivredi		503929	6226



KN-1-1-3302		Ostalo zemljište namijenjeno poljoprivredi		2399754	9236
KN-1-1-1310		Zemljište namijenjeno šumi i šumsko zemljište državnog značaja		226055	3903
KN-1-1-3399		Ostalo zemljište		108306	2642
KN-1-1-3399		Ostalo zemljište		2004	278
KN-1-1-3302		Ostalo zemljište namijenjeno poljoprivredi		767026	4346
KN-1-1-3608	R8	Sportsko-rekreacijska namjena - prirodna plaža	PPL7	1335	130
KN-1-1-3607	R7	Sportsko-rekreacijska namjena - uređena plaža		167715	2392
KN-1-1-3403	T3	Ugostiteljsko-turistička namjena - bez gradnje smještajnih građevina		52577	1140
KN-1-1-3399		Ostalo zemljište		252969	4305
KN-1-1-1310		Zemljište namijenjeno šumi i šumsko zemljište državnog značaja		247707	4695
KN-1-1-2901	IS1	Površina infrastrukture - cestovni promet područnog (regionalnog) značaja		68008	22557
KN-1-1-3302		Ostalo zemljište namijenjeno poljoprivredi		15637	595
KN-1-1-3302		Ostalo zemljište namijenjeno poljoprivredi		48937	1237
KN-1-1-2913	L1	Površina infrastrukture - luka otvorena za javni promet područnog (regionalnog) značaja		42688	1024
KN-1-1-3399		Ostalo zemljište		96384	2738
KN-1-1-3399		Ostalo zemljište		22366	1164
KN-1-1-3403	T3	Ugostiteljsko-turistička namjena - bez gradnje smještajnih građevina	T3_1 Kamp Katlov	5494	429
KN-1-1-3281	KS1	Komunalno-servisna namjena		18897	906
KN-1-1-1310		Zemljište namijenjeno šumi i šumsko zemljište državnog značaja		99919	2267
KN-1-1-3290	Gr	Groblje		2679	219
KN-1-1-1310		Zemljište namijenjeno šumi i šumsko zemljište državnog značaja		313186	2434
KN-1-1-3399		Ostalo zemljište		39	34
KN-1-1-3602	R2	Sportsko-rekreacijska namjena - sportske građevine i centri	R2_1 Uvala Sv. Juraj	38689	943
KN-1-1-3994	UPU	Površina određena urbanističkim planom uređenja		50946	1508
KN-1-1-3054	M4	Mješovita namjena		1520	166
KN-1-1-3994	UPU	Površina određena urbanističkim planom uređenja		256656	3167
KN-1-1-3301		Vrijedno zemljište namijenjeno poljoprivredi		15484	529
KN-1-1-3312		Ostalo zemljište namijenjeno šumi	UPL8 - uv. Javna - Mala javna	901791	5454
KN-1-1-3261	K1	Poslovna namjena - uslužna		9724	439



PRIKAZ PRAVILA PROVEDBE

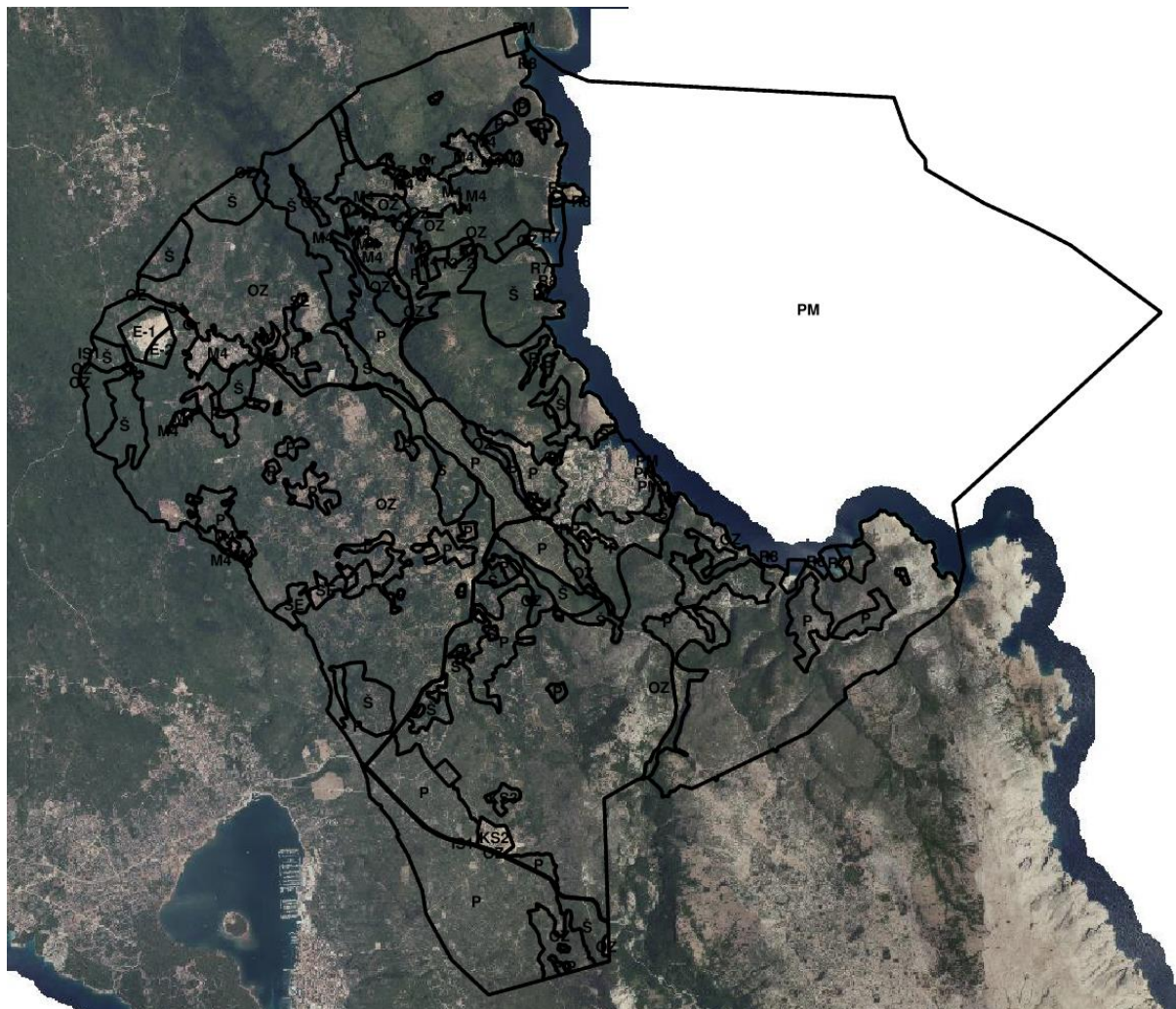

Slika 3: Isječak iz karte 1.3. Provedba prostornog plana (ePlanovi editor)



Kod teme	oznaka teme	naziv teme	vlastita oznaka naziv	dodatni naziv teme	m ²	m
KN-3-1-3001	[UPR]	Područje pravila provedbe	R7		1335	130
KN-3-1-3001	[UPR]	Područje pravila provedbe	OZ		508	208
KN-3-1-3001	[UPR]	Područje pravila provedbe	M4		2537	237
KN-3-1-3001	[UPR]	Područje pravila provedbe	M4		2247	219
KN-3-1-3001	[UPR]	Područje pravila provedbe	M4		1472	171
KN-3-1-3001	[UPR]	Područje pravila provedbe	L1		13274	595
KN-3-1-3001	[UPR]	Područje pravila provedbe	P		33816	796
KN-3-1-3001	[UPR]	Područje pravila provedbe	OZ		63	79
KN-3-1-3001	[UPR]	Područje pravila provedbe	P		307707	3599
KN-3-1-3001	[UPR]	Područje pravila provedbe	OZ		35	46
KN-3-1-3001	[UPR]	Područje pravila provedbe	M4		1761	177
KN-3-1-3001	[UPR]	Područje pravila provedbe	R4		59257	1286
KN-3-1-3001	[UPR]	Područje pravila provedbe	P		272357	4216
KN-3-1-3001	[UPR]	Područje pravila provedbe	M4		288	70
KN-3-1-3001	[UPR]	Područje pravila provedbe	SE		14598	582
KN-3-1-3001	[UPR]	Područje pravila provedbe	P		13331	765
KN-3-1-3001	[UPR]	Područje pravila provedbe	P		162447	2912
KN-3-1-3001	[UPR]	Područje pravila provedbe	OZ		110686	1530
KN-3-1-3001	[UPR]	Područje pravila provedbe	M4		972	139
KN-3-1-3001	[UPR]	Područje pravila provedbe	PM		27973108	31089
KN-3-1-3001	[UPR]	Područje pravila provedbe	P		185679	4610
KN-3-1-3001	[UPR]	Područje pravila provedbe	P		15637	595
KN-3-1-3001	[UPR]	Područje pravila provedbe	R8		1335	130
KN-3-1-3001	[UPR]	Područje pravila provedbe	P		48937	1237
KN-3-1-3001	[UPR]	Područje pravila provedbe	P		606534	6289
KN-3-1-3001	[UPR]	Područje pravila provedbe	KS1		18897	906
KN-3-1-3001	[UPR]	Područje pravila provedbe	P		684026	8605
KN-3-1-3001	[UPR]	Područje pravila provedbe	Š		359899	2565
KN-3-1-3001	[UPR]	Područje pravila provedbe	OZ		321	194
KN-3-1-3001	[UPR]	Područje pravila provedbe	OZ		1119	580
KN-3-1-3001	[UPR]	Područje pravila provedbe	P		681520	8431
KN-3-1-3001	[UPR]	Područje pravila provedbe	OZ		5486	384
KN-3-1-3001	[UPR]	Područje pravila provedbe	Š		19668	616
KN-3-1-3001	[UPR]	Područje pravila provedbe	Gr		2679	219
KN-3-1-3001	[UPR]	Područje pravila provedbe	OZ		16019	592
KN-3-1-3001	[UPR]	Područje pravila provedbe	P		39806	955
KN-3-1-3001	[UPR]	Područje pravila provedbe	P		33152	1161
KN-3-1-3001	[UPR]	Područje pravila provedbe	P		610695	4724
KN-3-1-3001	[UPR]	Područje pravila provedbe	P		380	185
KN-3-1-3001	[UPR]	Područje pravila provedbe	R8		1335	130
KN-3-1-3001	[UPR]	Područje pravila provedbe	OZ		6481378	40739
KN-3-1-3001	[UPR]	Područje pravila provedbe	E-2		100076	1329
KN-3-1-3001	[UPR]	Područje pravila provedbe	Š		218648	2728
KN-3-1-3001	[UPR]	Područje pravila provedbe	P		19981	698
KN-3-1-3001	[UPR]	Područje pravila provedbe	OZ		12499412	65892
KN-3-1-3001	[UPR]	Područje pravila provedbe	Š		11637	466
KN-3-1-3001	[UPR]	Područje pravila provedbe	OZ		1480	544
KN-3-1-3001	[UPR]	Područje pravila provedbe	R8		1335	130
KN-3-1-3001	[UPR]	Područje pravila provedbe	Š		10218	448
KN-3-1-3001	[UPR]	Područje pravila provedbe	P		150988	2901
KN-3-1-3001	[UPR]	Područje pravila provedbe	Š		246820	2837
KN-3-1-3001	[UPR]	Područje pravila provedbe	IS1		5959	2011
KN-3-1-3001	[UPR]	Područje pravila provedbe	M4		3171	383
KN-3-1-3001	[UPR]	Područje pravila provedbe	M4		938	142



KN-3-1-3001	[UPR]	Područje pravila provedbe	M4		2477	378
KN-3-1-3001	[UPR]	Područje pravila provedbe	P		404845	3495
KN-3-1-3001	[UPR]	Područje pravila provedbe	KS3		68340	1501
KN-3-1-3001	[UPR]	Područje pravila provedbe	M4		523	119
KN-3-1-3001	[UPR]	Područje pravila provedbe	P		57898	1831
KN-3-1-3001	[UPR]	Područje pravila provedbe	R8		1335	130
KN-3-1-3001	[UPR]	Područje pravila provedbe	P		96504	1940
KN-3-1-3001	[UPR]	Područje pravila provedbe	PM		868	126
KN-3-1-3001	[UPR]	Područje pravila provedbe	Š		419238	4712
KN-3-1-3001	[UPR]	Područje pravila provedbe	T3_1		5494	429
KN-3-1-3001	[UPR]	Područje pravila provedbe	OZ		4669	356
KN-3-1-3001	[UPR]	Područje pravila provedbe	R8		1335	130
KN-3-1-3001	[UPR]	Područje pravila provedbe	T3_2		52577	1140
KN-3-1-3001	[UPR]	Područje pravila provedbe	P		503929	6226
KN-3-1-3001	[UPR]	Područje pravila provedbe	R_5	Adrenalinski park Garica	3602	258
KN-3-1-3001	[UPR]	Područje pravila provedbe	IS1		68008	22557
KN-3-1-3001	[UPR]	Područje pravila provedbe	Š		166557	3322
KN-3-1-3001	[UPR]	Područje pravila provedbe	R4		13232	488
KN-3-1-3001	[UPR]	Područje pravila provedbe	PM		32	42
KN-3-1-3001	[UPR]	Područje pravila provedbe	OZ		22366	1164
KN-3-1-3001	[UPR]	Područje pravila provedbe	P		6773	322
KN-3-1-3001	[UPR]	Područje pravila provedbe	OZ		96384	2738
KN-3-1-3001	[UPR]	Područje pravila provedbe	P		767026	4346
KN-3-1-3001	[UPR]	Područje pravila provedbe	P		34420	769
KN-3-1-3001	[UPR]	Područje pravila provedbe	R7		1335	130
KN-3-1-3001	[UPR]	Područje pravila provedbe	M4		430	81
KN-3-1-3001	[UPR]	Područje pravila provedbe	P		55794	1189
KN-3-1-3001	[UPR]	Područje pravila provedbe	Š		399947	3893
KN-3-1-3001	[UPR]	Područje pravila provedbe	OZ		53681	1989
KN-3-1-3001	[UPR]	Područje pravila provedbe	P		16385	702
KN-3-1-3001	[UPR]	Područje pravila provedbe	Š		247707	4695
KN-3-1-3001	[UPR]	Područje pravila provedbe	SE		116369	1999
KN-3-1-3001	[UPR]	Područje pravila provedbe	IS1		118	125
KN-3-1-3001	[UPR]	Područje pravila provedbe	Š		81221	1583
KN-3-1-3001	[UPR]	Područje pravila provedbe	P		1000170	15057
KN-3-1-3001	[UPR]	Područje pravila provedbe	P		15484	529
KN-3-1-3001	[UPR]	Područje pravila provedbe	M4		22959	703
KN-3-1-3001	[UPR]	Područje pravila provedbe	M4		260275	3886
KN-3-1-3001	[UPR]	Područje pravila provedbe	Š		126362	1505
KN-3-1-3001	[UPR]	Područje pravila provedbe	OZ		3595	2022
KN-3-1-3001	[UPR]	Područje pravila provedbe	K1		9724	439
KN-3-1-3001	[UPR]	Područje pravila provedbe	PM		53	29
KN-3-1-3001	[UPR]	Područje pravila provedbe	P		27516	601
KN-3-1-3001	[UPR]	Područje pravila provedbe	M4		162588	2935
KN-3-1-3001	[UPR]	Područje pravila provedbe	P		7401	393
KN-3-1-3001	[UPR]	Područje pravila provedbe	P		169594	2482
KN-3-1-3001	[UPR]	Područje pravila provedbe	OZ		108306	2642
KN-3-1-3001	[UPR]	Područje pravila provedbe	R7		1335	130
KN-3-1-3001	[UPR]	Područje pravila provedbe	P		8795	386
KN-3-1-3001	[UPR]	Područje pravila provedbe	M4		7221	461
KN-3-1-3001	[UPR]	Područje pravila provedbe	P		159922	3391
KN-3-1-3001	[UPR]	Područje pravila provedbe	P		281454	5318
KN-3-1-3001	[UPR]	Područje pravila provedbe	R7		74114	1186
KN-3-1-3001	[UPR]	Područje pravila provedbe	Š		235713	2223



KN-3-1-3001	[UPR]	Područje pravila provedbe	SE		90219	1775
KN-3-1-3001	[UPR]	Područje pravila provedbe	E-1		221854	1935
KN-3-1-3001	[UPR]	Područje pravila provedbe	P		98404	2908
KN-3-1-3001	[UPR]	Područje pravila provedbe	M4		5426	501
KN-3-1-3001	[UPR]	Područje pravila provedbe	M4		1410	163
KN-3-1-3001	[UPR]	Područje pravila provedbe	Gr		3371	264
KN-3-1-3001	[UPR]	Područje pravila provedbe	OZ		25130	751
KN-3-1-3001	[UPR]	Područje pravila provedbe	IS1		1310	535
KN-3-1-3001	[UPR]	Područje pravila provedbe	Š		90694	1461
KN-3-1-3001	[UPR]	Područje pravila provedbe	P		11817	460
KN-3-1-3001	[UPR]	Područje pravila provedbe	Š		226055	3903
KN-3-1-3001	[UPR]	Područje pravila provedbe	Gr		5430	298
KN-3-1-3001	[UPR]	Područje pravila provedbe	M4		903	124
KN-3-1-3001	[UPR]	Područje pravila provedbe	OZ		5094	406
KN-3-1-3001	[UPR]	Područje pravila provedbe	M4		9540	621
KN-3-1-3001	[UPR]	Područje pravila provedbe	M4		17755	950
KN-3-1-3001	[UPR]	Područje pravila provedbe	Š		1218976	10141
KN-3-1-3001	[UPR]	Područje pravila provedbe	R7		12088	482
KN-3-1-3001	[UPR]	Područje pravila provedbe	P		2399754	9236
KN-3-1-3001	[UPR]	Područje pravila provedbe	P		60084	1803
KN-3-1-3001	[UPR]	Područje pravila provedbe	P		361039	5284
KN-3-1-3001	[UPR]	Područje pravila provedbe	OZ		326532	4934
KN-3-1-3001	[UPR]	Područje pravila provedbe	Š		901791	5454
KN-3-1-3001	[UPR]	Područje pravila provedbe	Š		313186	2434
KN-3-1-3001	[UPR]	Područje pravila provedbe	P		209840	3388
KN-3-1-3001	[UPR]	Područje pravila provedbe	IS1		8537	2859
KN-3-1-3001	[UPR]	Područje pravila provedbe	M4		855	123
KN-3-1-3001	[UPR]	Područje pravila provedbe	PM		91	64
KN-3-1-3001	[UPR]	Područje pravila provedbe	OZ		9751281	61086
KN-3-1-3001	[UPR]	Područje pravila provedbe	M4		35219	1386
KN-3-1-3001	[UPR]	Područje pravila provedbe	M4		10707	585
KN-3-1-3001	[UPR]	Područje pravila provedbe	Š		24378	762
KN-3-1-3001	[UPR]	Područje pravila provedbe	P		41760	1040
KN-3-1-3001	[UPR]	Područje pravila provedbe	Š		99919	2267
KN-3-1-3001	[UPR]	Područje pravila provedbe	Š		174699	2017
KN-3-1-3001	[UPR]	Područje pravila provedbe	RP		512	117
KN-3-1-3001	[UPR]	Područje pravila provedbe	PM		53	48
KN-3-1-3001	[UPR]	Područje pravila provedbe	OZ		4162	1662
KN-3-1-3001	[UPR]	Područje pravila provedbe	P		18818	677
KN-3-1-3001	[UPR]	Područje pravila provedbe	P		5606	285
KN-3-1-3001	[UPR]	Područje pravila provedbe	OZ		252969	4305
KN-3-1-3001	[UPR]	Područje pravila provedbe	IS1		43821	7474
KN-3-1-3001	[UPR]	Područje pravila provedbe	OZ		2868522	18773
KN-3-1-3001	[UPR]	Područje pravila provedbe	P		39821	1273
KN-3-1-3001	[UPR]	Područje pravila provedbe	OZ		111	123
KN-3-1-3001	[UPR]	Područje pravila provedbe	M4		8051	671
KN-3-1-3001	[UPR]	Područje pravila provedbe	M4		1520	166
KN-3-1-3001	[UPR]	Područje pravila provedbe	Š		5739	295
KN-3-1-3001	[UPR]	Područje pravila provedbe	P		77271	2176
KN-3-1-3001	[UPR]	Područje pravila provedbe	M4		809	138
KN-3-1-3001	[UPR]	Područje pravila provedbe	KS2		122150	1472
KN-3-1-3001	[UPR]	Područje pravila provedbe	OZ		2004	278
KN-3-1-3001	[UPR]	Područje pravila provedbe	P		166848	3155
KN-3-1-3001	[UPR]	Područje pravila provedbe	P		23184	779
KN-3-1-3001	[UPR]	Područje pravila provedbe	OZ		124	46
KN-3-1-3001	[UPR]	Područje pravila provedbe	R7		167715	2392
KN-3-1-3001	[UPR]	Područje pravila provedbe	P		54374	1151
KN-3-1-3001	[UPR]	Područje pravila provedbe	M4		2134	280
KN-3-1-3001	[UPR]	Područje pravila provedbe	Š		39486	1259
KN-3-1-3001	[UPR]	Područje pravila provedbe	P		52078	1751



PRIKAZ GRAĐEVINSKIH PODRUČJA

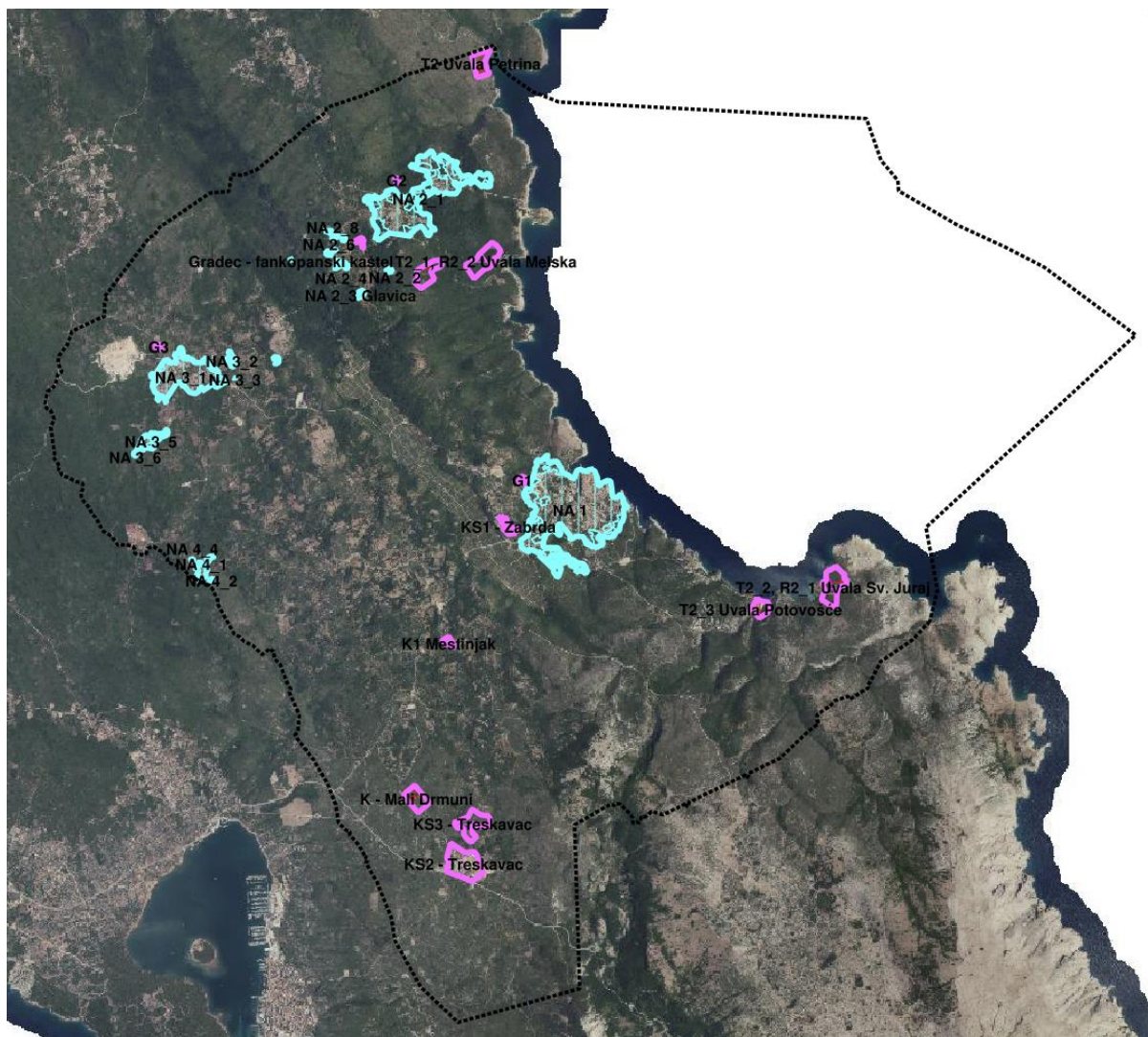

Slika 4: Isječak iz karte 1.2. Građevinska područja (ePlanovi editor)



Kod teme	naziv teme	vlastita oznaka naziv	dodatni naziv teme	m ²	m
KN-2-1-3203	(GPN) Neizgrađeno			36830	851
KN-2-1-3302	(GPN) Izgrađeno			241205	3596
KN-2-1-3307	(GPN) Posredna provedba - neizgrađeno			9602	608
KN-2-1-3303	(GPN) Neizgrađeno			3145	234
KN-2-1-3301	Građevinsko područje naselja (GPN)	NA 4_1	Naselje Kampelje	17755	950
KN-2-1-3201	Izdvojeno građevinsko područje izvan naselja (GPIN)	KS3 - Treskavac	Odlagalište građevinskog otpada (neizgrađeno), reciklažno dvorište	68340	1501
KN-2-1-3307	(GPN) Posredna provedba - neizgrađeno			11588	601
KN-2-1-3307	(GPN) Posredna provedba - neizgrađeno			14150	614
KN-2-1-3301	Građevinsko područje naselja (GPN)	NA 2_6	Naselje Risika	2537	237
KN-2-1-3302	(GPN) Izgrađeno			1726	238
KN-2-1-3203	(GPIN) Neizgrađeno			38689	943
KN-2-1-3303	(GPN) Neizgrađeno			840	148
KN-2-1-3307	(GPN) Posredna provedba - neizgrađeno			1285	145
KN-2-1-3307	(GPN) Posredna provedba - neizgrađeno			6583	403
KN-2-1-3201	Izdvojeno građevinsko područje izvan naselja (GPIN)	G2	Groblje Risika	2679	219
KN-2-1-3302	(GPN) Izgrađeno			12446	959
KN-2-1-3307	(GPN) Posredna provedba - neizgrađeno			4660	357
KN-2-1-3306	(GPN) Posredna provedba - izgrađeno			195525	3572
KN-2-1-3307	(GPN) Posredna provedba - neizgrađeno			47366	2068
KN-2-1-3307	(GPN) Posredna provedba - neizgrađeno			5540	495
KN-2-1-3301	Građevinsko područje naselja (GPN)	NA 2_3 Glavica	Naselje Risika	5094	345
KN-2-1-3302	(GPN) Izgrađeno			972	139
KN-2-1-3301	Građevinsko područje naselja (GPN)	NA 2_5	Naselje Risika	523	119
KN-2-1-3303	(GPN) Neizgrađeno			15606	875
KN-2-1-3201	Izdvojeno građevinsko područje izvan naselja (GPIN)	K1 Mestinjak		9724	439
KN-2-1-3303	(GPN) Neizgrađeno			10918	588
KN-2-1-3306	(GPN) Posredna provedba - izgrađeno			2374	275
KN-2-1-3201	Izdvojeno građevinsko područje izvan naselja (GPIN)	KS1 - Zabrdica		18897	906
KN-2-1-3201	Izdvojeno građevinsko područje izvan naselja (GPIN)	G3	Groblje Garica	3371	264
KN-2-1-3303	(GPN) Neizgrađeno			1422	149
KN-2-1-3201	Izdvojeno građevinsko područje izvan naselja (GPIN)	T2_2, R2_1 Uvala Sv. Juraj		81718	1378
KN-2-1-3307	(GPN) Posredna provedba - neizgrađeno			1565	160
KN-2-1-3301	Građevinsko područje naselja (GPN)	NA 4_2	Naselje Kampelje	938	142
KN-2-1-3303	(GPN) Neizgrađeno			1410	163
KN-2-1-3306	(GPN) Posredna provedba - izgrađeno			1030	231
KN-2-1-3307	(GPN) Posredna provedba - neizgrađeno			2839	251
KN-2-1-3302	(GPN) Izgrađeno			5426	501
KN-2-1-3303	(GPN) Neizgrađeno			5670	447
KN-2-1-3202	(GPIN) Izgrađeno			5430	298
KN-2-1-3303	(GPN) Neizgrađeno			2561	241
KN-2-1-3301	Građevinsko područje naselja (GPN)	NA 2_4	Naselje Risika	8051	671
KN-2-1-3306	(GPN) Posredna provedba - izgrađeno			23837	1006
KN-2-1-3203	(GPIN) Neizgrađeno			5494	429
KN-2-1-3303	(GPN) Neizgrađeno			1970	178
KN-2-1-3307	(GPN) Posredna provedba - neizgrađeno			13773	621
KN-2-1-3301	Građevinsko područje naselja (GPN)	NA 2_1	Naselje Risika	518778	7139
KN-2-1-3307	(GPN) Posredna provedba - neizgrađeno			2537	227
KN-2-1-3204	(GPIN) Neuredeno			28776	694
KN-2-1-3202	(GPIN) Izgrađeno			122150	1472



KN-2-1-3202	(GPIN) Izgrađeno			2679	219
KN-2-1-3301	Građevinsko područje naselja (GPN)	NA 4_4	Naselje Kampelje	903	124
KN-2-1-3307	(GPN) Posredna provedba - neizgrađeno			25460	935
KN-2-1-3307	(GPN) Posredna provedba - neizgrađeno			8654	633
KN-2-1-3301	Građevinsko područje naselja (GPN)	NA 3_1	Naselje Garica	260275	3870
KN-2-1-3303	(GPN) Neizgrađeno			16271	639
KN-2-1-3301	Građevinsko područje naselja (GPN)	NA 2_7	Naselje Risika	1761	177
KN-2-1-3307	(GPN) Posredna provedba - neizgrađeno			24473	1185
KN-2-1-3201	Izdvojeno građevinsko područje izvan naselja (GPIN)	T3_1 Kamp Katlov		5494	429
KN-2-1-3301	Građevinsko područje naselja (GPN)	NA 3_5	Naselje Garica	35219	1386
KN-2-1-3303	(GPN) Neizgrađeno			780	114
KN-2-1-3301	Građevinsko područje naselja (GPN)	NA 2_2	Naselje Risika	2247	219
KN-2-1-3302	(GPN) Izgrađeno			8118	571
KN-2-1-3307	(GPN) Posredna provedba - neizgrađeno			4781	286
KN-2-1-3301	Građevinsko područje naselja (GPN)	NA 3_2	Naselje Garica	9540	621
KN-2-1-3306	(GPN) Posredna provedba - izgrađeno			725687	9958
KN-2-1-3306	(GPN) Posredna provedba - izgrađeno			1138	129
KN-2-1-3202	(GPIN) Izgrađeno			9724	439
KN-2-1-3303	(GPN) Neizgrađeno			2134	280
KN-2-1-3204	(GPIN) Neuređeno			52577	1140
KN-2-1-3204	(GPIN) Neuređeno			42771	973
KN-2-1-3203	(GPIN) Neizgrađeno			68340	1501
KN-2-1-3302	(GPN) Izgrađeno			938	142
KN-2-1-3303	(GPN) Neizgrađeno			903	124
KN-2-1-3307	(GPN) Posredna provedba - neizgrađeno			608	104
KN-2-1-3307	(GPN) Posredna provedba - neizgrađeno			6197	365
KN-2-1-3306	(GPN) Posredna provedba - izgrađeno			5094	345
KN-2-1-3303	(GPN) Neizgrađeno			2213	247
KN-2-1-3303	(GPN) Neizgrađeno			22776	1160
KN-2-1-3301	Građevinsko područje naselja (GPN)	NA 1	Naselje Vrbnik	928199	8440
KN-2-1-3301	Građevinsko područje naselja (GPN)	NA 3_3	Naselje Garica	288	70
KN-2-1-3307	(GPN) Posredna provedba - neizgrađeno			8721	434
KN-2-1-3201	Izdvojeno građevinsko područje izvan naselja (GPIN)	T2_3 Uvala Potovošće		28776	694
KN-2-1-3302	(GPN) Izgrađeno			523	119
KN-2-1-3302	(GPN) Izgrađeno			85771	2311
KN-2-1-3301	Građevinsko područje naselja (GPN)	NA 3_6	Naselje Garica	1472	171
KN-2-1-3303	(GPN) Neizgrađeno			7221	461
KN-2-1-3302	(GPN) Izgrađeno			288	70
KN-2-1-3307	(GPN) Posredna provedba - neizgrađeno			3330	267
KN-2-1-3307	(GPN) Posredna provedba - neizgrađeno			6218	516
KN-2-1-3303	(GPN) Neizgrađeno			5880	408
KN-2-1-3302	(GPN) Izgrađeno			1472	171
KN-2-1-3204	(GPIN) Neuređeno			49596	910
KN-2-1-3303	(GPN) Neizgrađeno			3843	289
KN-2-1-3302	(GPN) Izgrađeno			2247	219
KN-2-1-3203	(GPIN) Neizgrađeno			18897	906
KN-2-1-3204	(GPIN) Neuređeno			43029	897
KN-2-1-3201	Izdvojeno građevinsko područje izvan naselja (GPIN)	T2 Uvala Petrina		42771	973
KN-2-1-3301	Građevinsko područje naselja (GPN)	NA 4_3		2477	378
KN-2-1-3302	(GPN) Izgrađeno			8051	671
KN-2-1-3303	(GPN) Neizgrađeno			2941	238
KN-2-1-3307	(GPN) Posredna provedba - neizgrađeno			7719	356
KN-2-1-3303	(GPN) Neizgrađeno			752	161
KN-2-1-3303	(GPN) Neizgrađeno			3357	262
KN-2-1-3301	Građevinsko područje naselja (GPN)	NA 2_8	Naselje Risika	5426	501



KN-2-1-3307	(GPN) Posredna provedba - neizgrađeno			7877	399
KN-2-1-3203	(GPIN) Neizgrađeno			41692	870
KN-2-1-3302	(GPN) Izgrađeno			1417	163
KN-2-1-3303	(GPN) Neizgrađeno			3300	241
KN-2-1-3301	Građevinsko područje naselja (GPN)	NA 3_4	Naselje Garica	3171	383
KN-2-1-3201	Izdvojeno građevinsko područje izvan naselja (GPIN)	KS2 - Treskavac	Odlagalište komunalnog otpada (sanirano), pretovarna stanica	122150	1472
KN-2-1-3303	(GPN) Neizgrađeno			809	138
KN-2-1-3201	Izdvojeno građevinsko područje izvan naselja (GPIN)	G1	Groblje Vrbnik	5430	298
KN-2-1-3306	(GPN) Posredna provedba - izgrađeno			999	129
KN-2-1-3303	(GPN) Neizgrađeno			855	123
KN-2-1-3303	(GPN) Neizgrađeno			1520	166
KN-2-1-3306	(GPN) Posredna provedba - izgrađeno			2460	293
KN-2-1-3302	(GPN) Izgrađeno			6688	457
KN-2-1-3302	(GPN) Izgrađeno			2537	237
KN-2-1-3302	(GPN) Izgrađeno			17755	950
KN-2-1-3307	(GPN) Posredna provedba - neizgrađeno			9672	514
KN-2-1-3307	(GPN) Posredna provedba - neizgrađeno			14574	658
KN-2-1-3302	(GPN) Izgrađeno			1761	177
KN-2-1-3201	Izdvojeno građevinsko područje izvan naselja (GPIN)	T2_1, R2_2 Uvala Melska		78523	1304
KN-2-1-3303	(GPN) Neizgrađeno			1331	170
KN-2-1-3303	(GPN) Neizgrađeno			3081	249
KN-2-1-3201	Izdvojeno građevinsko područje izvan naselja (GPIN)	T3_2 Kamp Dragičev		52577	1140
KN-2-1-3301	Građevinsko područje naselja (GPN)	Gradec - fankopanski kaštel	Naselje Risika	430	81
KN-2-1-3307	(GPN) Posredna provedba - neizgrađeno			11956	617
KN-2-1-3307	(GPN) Posredna provedba - neizgrađeno			5070	380
KN-2-1-3303	(GPN) Neizgrađeno			4659	288
KN-2-1-3303	(GPN) Neizgrađeno			816	115
KN-2-1-3302	(GPN) Izgrađeno			21558	984
KN-2-1-3302	(GPN) Izgrađeno			430	81
KN-2-1-3201	Izdvojeno građevinsko područje izvan naselja (GPIN)	K - Mali Drmuni		49596	910
KN-2-1-3307	(GPN) Posredna provedba - neizgrađeno			10055	648
KN-2-1-3302	(GPN) Izgrađeno			10707	585
KN-2-1-3202	(GPIN) Izgrađeno			3371	264
KN-2-1-3302	(GPN) Izgrađeno			3171	383
KN-2-1-3307	(GPN) Posredna provedba - neizgrađeno			5898	445